



**REVISIONE PERIODICA DELLE PARTECIPAZIONI**  
**da approvarsi entro il 31/12/2025**  
**(Art. 20, c. 1, TUSP)**

**Dati relativi alle partecipazioni detenute al 31/12/2024**

**(ALLEGATO A)**

Sezione 1 – Schema delle partecipazioni detenute in società ed organismi al 31.12.2024.

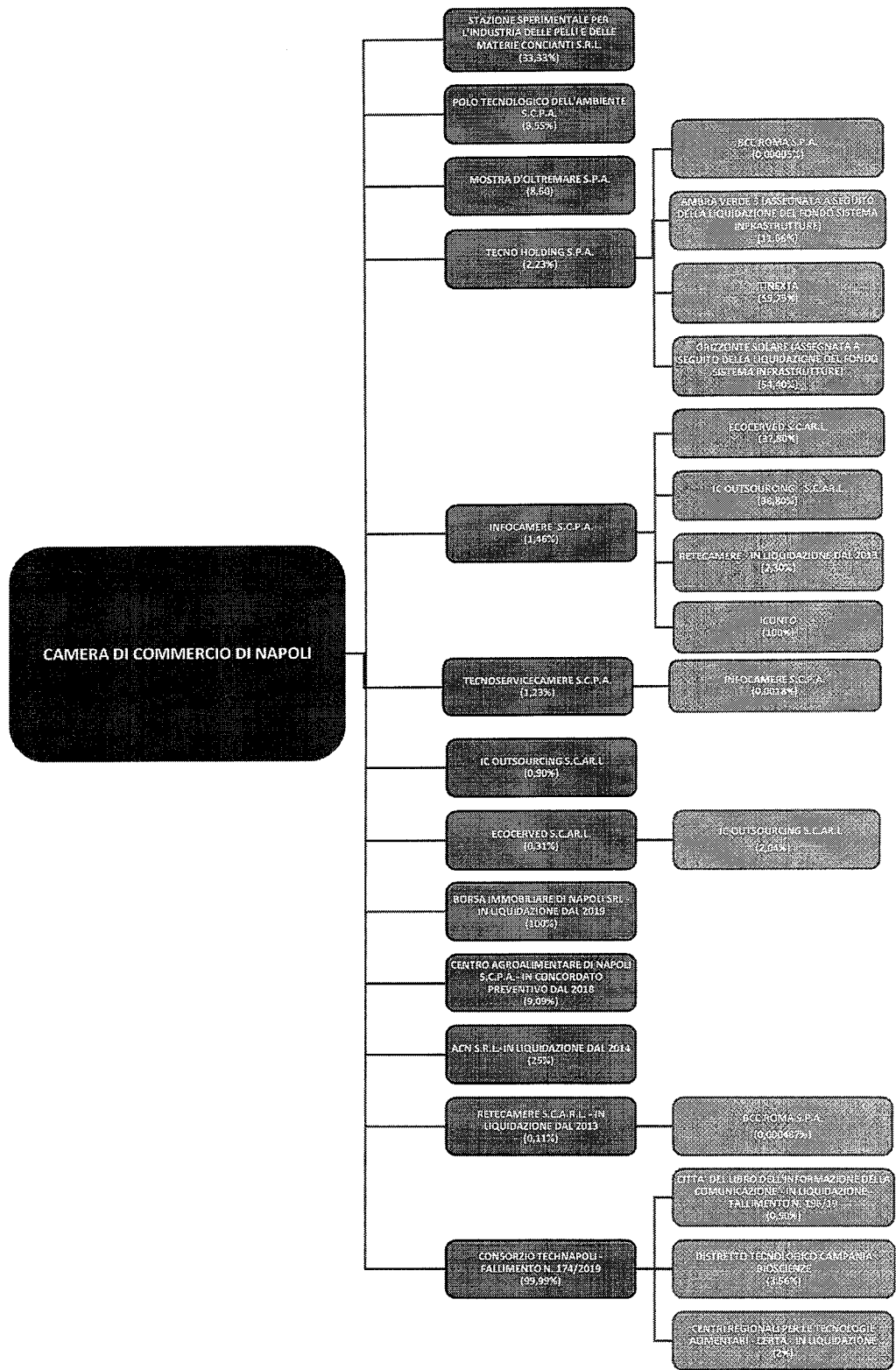

Sezione 2 - Ricognizione delle partecipazioni in società ed organismi possedute direttamente o indirettamente dalla C.C.I.A.A. di Napoli.

Partecipazioni dirette

| NOME PARTECIPATA  | COD. FISCALE PARTECIPATA | QUOTA DI PARTECIPAZIONE | BREVE DESCRIZIONE  | ESITO DELLA RILEVAZIONE  |
|---|--------------------------|-------------------------|--|--|
| ECOCERVED scarl   | 03991350376              | 0,31%                   | Supporto e promozione sui temi dell'ambiente ed ecologia   | mantenimento senza interventi  |
| IC OUTSOURCING scarl  | 04408300285              | 0,90%                   | Supporto ai temi della gestione dei flussi documentali   | mantenimento senza interventi  |
| INFOCAMERE scpa   | 02313821007              | 1,46%                   | Gestione del sistema informatico nazionale, supporto e consulenza informatica, elaborazione dati | mantenimento senza interventi  |
| MOSTRA D'OLTREMARE spa  | 00284210630              | 8,60%                   | Valorizzazione e promozione del sistema fieristico   | razionalizzazione: mantenimento della partecipazione con azioni di razionalizzazione della società |
| POLO TECNOLOGICO DELL'AMBIENTE scpa   | 06122071217              | 8,55%                   | Supporto e promozione nel settore ambientale   | razionalizzazione: dismissione ex art. 2437 quater cod. civ.                                       |
| STAZIONE SPERIMENTALE PER L'INDUSTRIA DELLE PELLI E DELLE MATERIE CONCIANTI srl | 07936981211              | 33,33%                  | Supporto e promozione nel settore conciario  | razionalizzazione: mantenimento della partecipazione con azioni di razionalizzazione della società |
| TECNO HOLDING spa   | 05327781000              | 2,23%                   | Gestione e supporto nelle partecipazioni e servizi finanziari                                    | razionalizzazione: dismissione partecipazione societaria   |
| TECNOSERVICECAMERE scpa   | 04786421000              | 1,23%                   | Supporto e consulenza nel settore immobiliare  | mantenimento senza interventi  |

Partecipazioni dirette in liquidazione, fallimento, concordato preventivo

| NOME PARTECIPATA        | COD. FISCALE PARTECIPATA | QUOTA DI PARTECIPAZIONE | BREVE DESCRIZIONE   | ESITO DELLA RILEVAZIONE                                  |
|-------------------------|--------------------------|-------------------------|---|--|
| ACN srl in liquidazione | 07012251216              | 25,00%                  | Servizi di consulenza in materia tecnico economica nonché di pianificazione e progettazione | razionalizzazione: definizione procedura di liquidazione |

|                                      |             |       |   |  |
|--------------------------------------|-------------|-------|---|--|
| CENTRO AGROALIMENTARE DI NAPOLI scpa | 05888670634 | 9,09% | Supporto e promozione sui temi dell'agroalimentare  | In attesa della definizione della procedura concordataria ex art. 120 bis D.lgs n. 14/2019 |
| RETECAMERE scarl in liquidazione     | 08618091006 | 0,11% | Supporto e promozione della comunicazione istituzionale, organizzazione eventi, formazione, marketing territoriale  | razionalizzazione: definizione procedura di liquidazione                                   |
| CONSORZIO TECHNAPOLI (in fallimento) | 06521780632 | 99,99 | Realizzazione e gestione di parchi tecnologici e scientifici finalizzati all'innovazione tecnologica e alla ricerca | in attesa definizione procedura fallimentare n. 193/2019                                   |

Partecipazioni indirette detenute tramite Infocamere scpa

| NOME PARTECIPATA                 | COD. FISCALE PARTECIPATA | QUOTA DI PARTECIPAZIONE DETENUTA DALLA TRAMITE | BREVE DESCRIZIONE  | ESITO DELLA RILEVAZIONE                                  |
|----------------------------------|--------------------------|--|--|--|
| Ecocerved scarl                  | 03991350376              | 37,80%   | Supporto e promozione sui temi dell'ambiente ed ecologia   | mantenimento senza interventi                            |
| Ic Outsourcing scarl             | 04408300285              | 38,80%   | Supporto ai temi della gestione dei flussi documentali   | mantenimento senza interventi                            |
| Iconto srl                       | 14847241008              | 100,00%  | Supporto per migliorare e semplificare gli strumenti di pagamento  | mantenimento senza interventi                            |
| Retecamere scarl in liquidazione | 08618091006              | 2,29%  | Supporto e promozione della comunicazione istituzionale, organizzazione eventi, formazione, marketing territoriale | razionalizzazione: definizione procedura di liquidazione |

Partecipazioni indirette detenute tramite Ecocerved scarl

| NOME PARTECIPATA     | COD. FISCALE PARTECIPATA | QUOTA DI PARTECIPAZIONE DETENUTA DALLA TRAMITE | BREVE DESCRIZIONE                                      | ESITO DELLA RILEVAZIONE       |
|----------------------|--------------------------|--|--|-------------------------------|
| Ic Outsourcing scarl | 04408300285              | 2,04%  | Supporto ai temi della gestione dei flussi documentali | mantenimento senza interventi |



Partecipazioni indirette detenute tramite Tecnoservicecamere scpa

| NOME PARTECIPATA | CODICE FISCALE PARTECIPATA | QUOTA DI PARTECIPAZIONE DETENUTA DALLA TRAMITE | BREVE DESCRIZIONE   | ESITO DELLA RILEVAZIONE       |
|------------------|----------------------------|--|---|-------------------------------|
| Infocamere scpa  | 02313821007                | 0,0018%  | Gestione del sistema informatico nazionale, supporto e consulenza | mantenimento senza interventi |

Partecipazioni indirette detenute tramite Retecamere scarl

| NOME PARTECIPATA | CODICE FISCALE PARTECIPATA | QUOTA DI PARTECIPAZIONE DETENUTA DALLA TRAMITE | BREVE DESCRIZIONE  | ESITO DELLA RILEVAZIONE   |
|------------------|----------------------------|--|--|---|
| BCC Roma         | 01275240586                | 0,0049%  | Intermediazione monetaria di istituti monetari diverse dalle Banche centrali | Dismissione a seguito della definizione della procedura di liquidazione di Retecamere scarl |

Partecipazioni indirette detenute tramite Tecno Holding spa

| NOME PARTECIPATA | COD. FISCALE PARTECIPATA | QUOTA DI PARTECIPAZIONE DETENUTA DALLA TRAMITE | BREVE DESCRIZIONE  | ESITO DELLA RILEVAZIONE  |
|------------------|--------------------------|--|--|--|
| Tinexta spa      | 10654631000              | 55,75%   | La gestione di partecipazioni non nei confronti del pubblico   | Dismissione a seguito della dismissione della partecipazione nella Tecno Holding Spa |
| BCC Roma         | 01275240586              | 000004,92%                                     | Intermediazione monetaria di istituti monetari diverse dalle Banche centrali   | Dismissione a seguito della dismissione della partecipazione nella Tecno Holding Spa |
| Ambra Verde 3    | 07428490960              | 11,66%   | Gestione partecipazioni in società ed Enti attivi nel campo della produzione e commercio di energie rinnovabili                              | Dismissione a seguito della dismissione della partecipazione nella Tecno Holding Spa |
| Orizzonte Solare | 05327781000              | 54,40%   | Attività di ricerca e sviluppo di un progetto per la realizzazione di impianti per la produzione di energia elettrica da fonte fotovoltaica. | Dismissione a seguito della dismissione della partecipazione nella Tecno Holding Spa |

Partecipazioni indirette detenute tramite Consorzio Technapoli

| NOME PARTECIPATA   | COD. FISCALE PARTECIPATA | QUOTA DI PARTECIPAZIONE DETENUTA DALLA TRAMITE | BREVE DESCRIZIONE   | ESITO DELLA RILEVAZIONE  |
|--|--------------------------|--|---|--|
| Città del Libro dell'informazione e della Comunicazione - in liquidazione – fallimento | 07751890638              | 0,50%  | Servizi di consulenza   | (Sent. Fall. N. 196/19-RG 193/19- Cancellata in data 01/10/2025)                               |
| Centri Regionali Per Le Tecnologie Agroalimentari – Certa - in liquidazione            | 03496570718              | 2,00%  | Promozione e sviluppo del sistema produttivo agroalimentare del Meridione | depositato bilancio finale di liquidazione del 18/10/2023<br>Partita IVA cessata il 20.03.2024 |
| Distretto Tecnologico Campania Bioscience  | 07447381216              | 3,56%  | Promozione e ricerca nel campo delle biotecnologie                        | in attesa definizione procedura fallimentare di Technapoli n. 193/2019                         |

**3. Informazioni di dettaglio sulle singole partecipazioni detenute direttamente**

Nelle pagine che seguono sono riportate, secondo il format ministeriale, le schede di rilevazione delle partecipazioni societarie detenute, direttamente e indirettamente, dalla C.C.I.A.A. di Napoli al 31.12.2024.



## DATI ANAGRAFICI DELLA PARTECIPATA

| NOME DEL CAMPO   | Indicazioni per la compilazione  |
|--|--|
| Codice Fiscale   | 03991350376  |
| Denominazione  | ECOCERVED SOCIETA' CONSORTILE A RESPONSABILITÀ LIMITATA", O IN BREVE "ECOCERVED S.C.A.R.L. |
| Data di costituzione della partecipata   | 31/07/1990   |
| Forma giuridica  | Società consortile a responsabilità limitata   |
| Tipo di fondazione   | Scegliere un elemento.   |
| Altra forma giuridica  |  |
| Stato di attività della partecipata  | attiva   |
| Data di inizio della procedura <sup>(1)</sup>  |  |
| Società con azioni quotate in mercati regolamentati <sup>(2)</sup>                                   | no   |
| Società che ha emesso strumenti finanziari quotati in mercati regolamentati (ex TUSP) <sup>(2)</sup> | no   |
| La società è un GAL <sup>(2)</sup>   | no   |
| La società è una "Società benefit" <sup>(3)</sup>  | no   |

<sup>(1)</sup> Compilare solo se nel campo "stato di attività della partecipata" è stato indicato che sono in corso procedure di liquidazione oppure procedure concorsuali.

<sup>(2)</sup> Nell'applicativo le società con azioni quotate e quelle emittenti strumenti finanziari quotati in mercati regolamentati ("società quotate ex TUSP") e i Gruppi di Azione Locale (GAL) sono individuati mediante elenchi ufficiali.

<sup>(3)</sup> La "società benefit" è una società che nell'esercizio di una attività economica persegue, oltre allo scopo di dividerne gli utili, una o più finalità di beneficio comune e opera in modo responsabile, sostenibile e trasparente nei confronti di persone, comunità, territori e ambiente, beni ed attività culturali e sociali, enti e associazioni ed altri portatori di interesse. Tali finalità devono essere indicate specificatamente nell'oggetto sociale della società. La "società benefit" redige annualmente una relazione concernente il perseguimento del beneficio comune, da allegare al bilancio societario e da pubblicare nel proprio sito Internet (cfr. art. 1, commi 376 – 384, L. n. 208/2015).

## SEDE LEGALE DELLA PARTECIPATA

| NOME DEL CAMPO | Indicazioni per la compilazione  |
|----------------|----------------------------------|
| Stato          | Italia                           |
| Provincia      | ROMA                             |
| Comune         | ROMA                             |
| CAP *          | 00187                            |
| Indirizzo *    | PIAZZA SALLUSTIO 21              |
| Telefono *     | 051 6316700                      |
| FAX *          |                                  |
| Email *        | AMMINISTRAZIONE.ECOCERVED@PEC.IT |

\* campo con compilazione facoltativa

## SETTORE DI ATTIVITÀ DELLA PARTECIPATA

Indicare il settore ATECO rappresentativo dell'attività svolta. Nel caso in cui i settori siano più di uno, indicarli in ordine decrescente di importanza.

Dal 1° aprile 2025 è entrata in vigore la classificazione ATECO 2025. L'applicativo gestirà sia i vecchi (ATECO 2022) che i nuovi codici (ATECO 2025), ricordando che per le società, nella maggior parte dei casi, le informazioni di anagrafica, incluse quelle relative al settore di attività, sono acquisite dal Registro delle Imprese (nel quale i codici ATECO sono stati automaticamente riclassificati).

Il seguente file riporta la classificazione ATECO 2022 e ATECO 2025 con il dettaglio delle modifiche intervenute:  
<https://www.istat.it/wp-content/uploads/2025/03/Sintesi-modifiche-struttura-ATECO-2025.xlsx>.

Per approfondimenti sulla classificazione Ateco si rimanda al link:

<https://www.istat.it/classificazione/ateco-2025/>

| NOME DEL CAMPO | Indicazioni per la compilazione  |
|----------------|--|
| Attività 1     | PRODUZIONE E DISTRIBUZIONE DATI RELATIVI ALL'AMBIENTE E ALL'ECOLOGIA (63.11.2) |
| Attività 2     |  |
| Attività 3     |  |
| Attività 4     |  |

#### ULTERIORI INFORMAZIONI SULLA PARTECIPATA

| NOME DEL CAMPO  | Indicazioni per la compilazione |
|---|---------------------------------|
| Società in house  | si                              |
| Previsione nello statuto di limiti sul fatturato <sup>(4)</sup>   | si                              |
| Società contenuta nell'allegato A al D.Lgs. n. 175/2016   | no                              |
| Società a partecipazione pubblica di diritto singolare (art. 1, c. 4, lett. A) <sup>#</sup>   | no                              |
| Riferimento normativo società di diritto singolare <sup>(4)</sup>   |                                 |
| Società a controllo pubblico che adotta un sistema di contabilità analitica e separata per le attività oggetto di diritti speciali o esclusivi svolte insieme ad altre attività in regime di mercato <sup>§</sup> | si                              |
| Specificare se le regole per la contabilità separata sono dettate da:   | Scegliere un elemento.          |
| Società esclusa dall'applicazione dell'art. 4 con DPCM (art. 4, c. 9)   | no                              |
| Società esclusa dall'applicazione dell'art. 4 con provvedimento del Presidente della Regione o delle Prov. Autonome (art. 4, c. 9)  | no                              |
| Riferimento normativo atto esclusione <sup>(5)</sup>  |                                 |

\* La compilazione della Sezione "Ulteriori Informazioni sulla partecipata" non è richiesta per "società quotate ex TUSP", se la società è un GAL oppure se lo stato di attività della società è "in liquidazione" o "soggetta a procedure concorsuali".

<sup>(4)</sup> Compilare il campo solo se nel campo precedente è stato scelto "si"

<sup>(5)</sup> Compilare il campo solo se in uno dei campi precedenti è stato scelto "si"

<sup>#</sup> Per la nozione giuridica di "società a partecipazione pubblica di diritto singolare" di cui all'art. 1, comma 4, del TUSP, si veda l'orientamento della Struttura di monitoraggio disponibile sul sito del Ministero dell'Economia e delle Finanze al seguente link:

[https://www.de.mef.gov.it/export/sites/sitodt/modules/documenti\\_it/patrimonio\\_pubblico/patrimonio\\_pa/Orientamento\\_del\\_18\\_novembre\\_2019\\_xSocietx\\_a\\_partecipazione\\_pubblica\\_di\\_diritto\\_singolarex.pdf](https://www.de.mef.gov.it/export/sites/sitodt/modules/documenti_it/patrimonio_pubblico/patrimonio_pa/Orientamento_del_18_novembre_2019_xSocietx_a_partecipazione_pubblica_di_diritto_singolarex.pdf)

<sup>§</sup> Occorre selezionare "Si" se la società è a **controllo pubblico** (esercitato da una o più pubbliche amministrazioni congiuntamente), svolge attività economiche protette da **diritti speciali o esclusivi**, insieme con altre attività svolte in regime di economia di mercato ed ha adottato un sistema di **contabilità analitica e separata** secondo le indicazioni dettate dal MEF con la direttiva del 9 settembre 2019 (ai sensi del dell'art.6, c.1, TUSP) ovvero secondo le indicazioni dettate dall'Autorità di settore. Si ricorda che per diritti esclusivi o speciali si intendono i diritti concessi da un'autorità competente mediante una disposizione legislativa o regolamentare o disposizione amministrativa pubblicata, avente l'effetto di riservare, rispettivamente, a uno o più operatori economici l'esercizio di un'attività e di incidere sostanzialmente sulla capacità di altri operatori economici di esercitare tale attività.

# **DATI DI BILANCIO PER LA VERIFICA TUSP**

| NOME DEL CAMPO   | Anno 2024                             |
|--|---------------------------------------|
| Tipologia di attività svolta                           | Attività produttive di beni e servizi |
| Numero medio di dipendenti                             | 183                                   |
| Numero dei componenti dell'organo di amministrazione   | 5                                     |
| Compenso dei componenti dell'organo di amministrazione | 29.600                                |
| Numero dei componenti dell'organo di controllo         | 3                                     |
| Compenso dei componenti dell'organo di controllo       | 18.000                                |

| NOME DEL CAMPO        | 2024    | 2023    | 2022    | 2021    | 2020    |
|-----------------------|---------|---------|---------|---------|---------|
| Approvazione bilancio | si      | si      | si      | si      | si      |
| Risultato d'esercizio | 184.183 | 180.213 | 186.787 | 215.499 | 193.513 |

\* La compilazione della Sezione "Dati di bilancio per la verifica TUSP" non è richiesta per le "società quotate ex TUSP", se lo stato di attività della società è "in liquidazione" o "soggetta a procedure concorsuali".

TUSP".

## **1. Attività produttive di beni e servizi o Distretti tecnologici**

Compilare la seguente sotto-sezione se la "Tipologia di attività svolta" dalla partecipata è: "Attività produttive di beni e servizi" o "Attività di promozione e sviluppo di progetti di ricerca finanziati (Distretti tecnologici)".

| NOME DEL CAMPO                               | 2024       | 2023       | 2022       |
|--|------------|------------|------------|
| A1) Ricavi delle vendite e delle prestazioni | 13.068.870 | 11.917.295 | 11.389.190 |
| A5) Altri Ricavi e Proventi                  | 56838      | 72.814     | 55.250     |
| di cui Contributi in conto esercizio         | 887        | 189        | 0          |

## **2. Attività di Holding**

Compilare la seguente sotto-sezione se la "Tipologia di attività svolta" dalla partecipata è: "Attività consistenti nell'assunzione di partecipazioni in società esercenti attività diverse da quella creditizia e finanziaria (Holding)".

| NOME DEL CAMPO  | 2024 | 2023 | 2022 |
|---|------|------|------|
| A1) Ricavi delle vendite e delle prestazioni  |      |      |      |
| A5) Altri Ricavi e Proventi   |      |      |      |
| di cui Contributi in conto esercizio  |      |      |      |
| C15) Proventi da partecipazioni   |      |      |      |
| C16) Altri proventi finanziari  |      |      |      |
| C17 bis) Utili e perdite su cambi   |      |      |      |
| D18 a) Rettifiche di valore di attività finanziarie - Rivalutazioni di partecipazioni |      |      |      |

### 3. Attività bancarie e finanziarie

Compilare la seguente sotto-sezione se la "Tipologia di attività svolta" dalla partecipata è: "**Attività bancarie e finanziarie**".

| NOME DEL CAMPO                         | 2024 | 2023 | 2022 |
|--|------|------|------|
| Interessi attivi e proventi assimilati |      |      |      |
| Commissioni attive                     |      |      |      |

### 4. Attività assicurative

Compilare la seguente sotto-sezione se la "Tipologia di attività svolta" dalla partecipata è: "**Attività assicurative**".

| NOME DEL CAMPO  | 2024 | 2023 | 2022 |
|---|------|------|------|
| I.1 Conto Tecnico dei rami danni - Premi di competenza, al netto delle cessioni in riassicurazione    |      |      |      |
| I.3 Conto Tecnico dei rami danni - Altri proventi tecnici, al netto delle cessioni in riassicurazione |      |      |      |
| II.1 Conto Tecnico dei rami vita - Premi dell'esercizio, al netto delle cessioni in riassicurazione   |      |      |      |
| II.4 Conto Tecnico dei rami vita - Altri proventi tecnici, al netto delle cessioni in riassicurazione |      |      |      |

### QUOTA DI POSSESSO (quota diretta e/o indiretta)

| NOME DEL CAMPO  | Indicazioni per la compilazione    |
|---|------------------------------------|
| Tipologia di Partecipazione                               | Partecipazione diretta e indiretta |
| Quota diretta <sup>(6)</sup>                              | 0,31%                              |
| Codice Fiscale Tramite <sup>(7)</sup>                     | 02313821007                        |
| Denominazione Tramite (organismo) <sup>(7)</sup>          | Infocamere Scpa                    |
| Quota detenuta dalla Tramite nella società <sup>(8)</sup> | 37,80%                             |

<sup>(6)</sup> Se la partecipazione è diretta o sia diretta che indiretta, inserire la quota detenuta direttamente dall'Amministrazione nella società.

<sup>(7)</sup> Compilare se per "Tipologia di Partecipazione" è stato indicato "Partecipazione Indiretta" o "Partecipazione diretta e indiretta". Inserire CF e denominazione dell'ultima "tramite" attraverso la quale la società è indirettamente partecipata dall'Amministrazione.

<sup>(8)</sup> Inserire la quota di partecipazione che la "tramite" detiene nella società.

### QUOTA DI POSSESSO – TIPO DI CONTROLLO

Indicare il tipo di controllo\* esercitato dall'Amministrazione sulla partecipata. Ai fini del controllo è necessario tener conto, oltre che della quota diretta, anche di eventuali quote indirette detenute dall'Amministrazione nella partecipata. Nel caso di società partecipata indirettamente, in via generale, inserire il tipo di controllo esercitato dall'Amministrazione sulla "tramite".

| NOME DEL CAMPO     | Indicazioni per la compilazione                     |
|--------------------|---|
| Tipo di controllo* | controllo congiunto per effetto di norme statutarie |

\*Per la definizione di controllo si rinvia all'atto di orientamento del 15 febbraio 2018 emanato della Struttura di indirizzo, monitoraggio e controllo sull'attuazione del TUSP e alla deliberazione della Corte dei conti, Sezioni riunite in sede di controllo, 20 giugno 2019, n. 11/SSRRCO/QMIG/19.

**INFORMAZIONI ED ESITO PER LA RAZIONALIZZAZIONE**

| NOME DEL CAMPO  | Indicazioni per la compilazione |
|---|---------------------------------|
| <b>Partecipazione ancora detenuta alla data di adozione del provvedimento</b> | <b>Sì</b>                       |

Se la partecipazione è ancora detenuta alla data di adozione del provvedimento continuare con la compilazione dei campi di seguito riportati. Altrimenti, se la partecipazione non è più detenuta alla data di adozione del provvedimento, deve essere compilata la scheda "Partecipazione non più detenuta" in base alla tipologia della razionalizzazione realizzata.

|  |   |
|--|---|
| <b>Società controllata da una quotata</b>  | <b>No</b>   |
| <b>CF della società quotata controllante <sup>(9)</sup></b>  |   |
| <b>Denominazione della società quotata controllante <sup>(9)</sup></b>   |   |
| <b>Attività svolta dalla Partecipata</b>   | autoproduzione di beni o servizi strumentali all'ente o agli enti pubblici partecipanti o allo svolgimento delle loro funzioni (Art. 4, c. 2, lett. d)  |
| <b>Descrizione dell'attività</b>   | La società ha come oggetto la progettazione, la realizzazione, la gestione di sistemi informativi per le procedure camerali in tema di ambiente. Svolge inoltre attività di formazione, produce e distribuisce dati inerenti all'ambiente e all'ecologia  |
| <b>Quota % di partecipazione detenuta dal soggetto privato <sup>(10)</sup></b>   |   |
| <b>Svolgimento di attività analoghe a quelle svolte da altre società (art.20, c.2 lett. c)</b>   | no  |
| <b>Necessità di contenimento dei costi di funzionamento (art.20, c.2 lett. f)</b>  | no  |
| <b>Necessità di aggregazione di società (art.20, c.2 lett. g)</b>  | no  |
| <b>L'Amministrazione ha fissato, con proprio provvedimento, obiettivi specifici sui costi di funzionamento della partecipata? (art.19, c, 5) <sup>(11)</sup></b> | no  |
| <b>Esito della revisione periodica <sup>(12)</sup></b>   | mantenimento senza interventi   |
| <b>Modalità (razionalizzazione) <sup>(13)</sup></b>  | Scegliere un elemento.  |
| <b>Termine previsto per la razionalizzazione <sup>(13)</sup></b>   |   |
| <b>Dichiarazione di Cessione a titolo oneroso in Revisione straordinaria <sup>(14)</sup></b>   | Scegliere un elemento.  |
| <b>Note *</b>  | <b>Le partecipazioni nelle società in house sono strettamente necessarie in quanto forniscono servizi informatici, amministrativi e di global service necessari per il funzionamento dell'Ente realizzando, tra l'altro, in ragione del know-how acquisito nel settore, anche vantaggi in termini di economicità, di efficienza ed efficacia dell'azioni dirette al perseguimento dei fini istituzionali dell'Ente.</b> |

<sup>(9)</sup> Compilare il campo solo se nel campo "Società controllata da una quotata" è stato scelto "sì".

<sup>(10)</sup> Compilare il campo se "Attività svolta dalla Partecipata" precedentemente selezionata è "Realizzazione e gestione di opera pubblica ovvero organizzazione e gestione di servizio di interesse generale tramite PPP (Art.4, c.2, lett. c)".

<sup>(11)</sup> Compilare il campo se "Tipo di controllo" è stato selezionato elemento diverso da "nessuno".

<sup>(12)</sup> La compilazione del campo non è richiesta per le società in liquidazione, per quelle soggette a procedure concorsuali e per i GAL.

<sup>(13)</sup> Campo obbligatorio se per "Esito della revisione periodica" è stato selezionato "Razionalizzazione".

<sup>(14)</sup> Nel campo l'Amministrazione deve specificare se nel provvedimento di revisione straordinaria, adottato ai sensi dell'art. 24 del TUSP, era stato indicato l'esito "Cessione a titolo oneroso". La compilazione non è richiesta se la società è in liquidazione, è soggetta a procedura concorsuale, è un GAL o nel caso in cui nel campo "Attività svolta dalla partecipata" sia stato selezionato "Coordinamento e attuazione patti territoriali e contratti d'area ex delibera CIPE 21/03/1997 (Art. 26, c.7) oppure "Gestione delle case da gioco – società già costituita e autorizzata alla data del 23/09/2016 (art. 26, c. 12 sexies)".

\*Campo con compilazione facoltativa.

## DATI ANAGRAFICI DELLA PARTECIPATA

| NOME DEL CAMPO   | Indicazioni per la compilazione  |
|--|--|
| Codice Fiscale   | 04408300285  |
| Denominazione  | IC OUTSOURCING SOCIETA' CONSORTILE A RESPONSABILITA' LIMITATA IN BREVE "IC OUTSOURCING S.C.R.L." |
| Data di costituzione della partecipata   | 29/07/2009   |
| Forma giuridica  | Società consortile a responsabilità limitata   |
| Tipo di fondazione   | Scegliere un elemento.   |
| Altra forma giuridica  |  |
| Stato di attività della partecipata  | attiva   |
| Data di inizio della procedura <sup>(1)</sup>  |  |
| Società con azioni quotate in mercati regolamentati <sup>(2)</sup>                                   | no   |
| Società che ha emesso strumenti finanziari quotati in mercati regolamentati (ex TUSP) <sup>(2)</sup> | no   |
| La società è un GAL <sup>(2)</sup>   | no   |
| La società è una "Società benefit" <sup>(3)</sup>  | no   |

<sup>(1)</sup> Compilare solo se nel campo "stato di attività della partecipata" è stato indicato che sono in corso procedure di liquidazione oppure procedure concorsuali.

<sup>(2)</sup> Nell'applicativo le società con azioni quotate e quelle emittenti strumenti finanziari quotati in mercati regolamentati ("società quotate ex TUSP") e i Gruppi di Azione Locale (GAL) sono individuati mediante elenchi ufficiali.

<sup>(3)</sup> La "società benefit" è una società che nell'esercizio di una attività economica persegue, oltre allo scopo di dividerne gli utili, una o più finalità di beneficio comune e opera in modo responsabile, sostenibile e trasparente nei confronti di persone, comunità, territori e ambiente, beni ed attività culturali e sociali, enti e associazioni ed altri portatori di interesse. Tali finalità devono essere indicate specificatamente nell'oggetto sociale della società. La "società benefit" redige annualmente una relazione concernente il perseguimento del beneficio comune, da allegare al bilancio societario e da pubblicare nel proprio sito Internet (cfr. art. 1, commi 376 – 384, L. n. 208/2015).

## SEDE LEGALE DELLA PARTECIPATA

| NOME DEL CAMPO | Indicazioni per la compilazione |
|----------------|---------------------------------|
| Stato          | Italia                          |
| Provincia      | PADOVA                          |
| Comune         | PADOVA                          |
| CAP*           | 35127                           |
| Indirizzo*     | CORSO STATI UNITI 14            |
| Telefono*      | 049-8288.111                    |
| FAX*           |                                 |
| Email*         | icoutsourcing@pec.it            |

\* campo con compilazione facoltativa

## SETTORE DI ATTIVITÀ DELLA PARTECIPATA

Indicare il settore ATECO rappresentativo dell'attività svolta. Nel caso in cui i settori siano più di uno, indicarli in ordine decrescente di importanza.

Dal 1° aprile 2025 è entrata in vigore la classificazione ATECO 2025. L'applicativo gestirà sia i vecchi (ATECO 2022) che i nuovi codici (ATECO 2025), ricordando che per le società, nella maggior parte dei casi, le informazioni di anagrafica, incluse quelle relative al settore di attività, sono acquisite dal Registro delle Imprese (nel quale i codici ATECO sono stati automaticamente riclassificati).

Il seguente file riporta la classificazione ATECO 2022 e ATECO 2025 con il dettaglio delle modifiche intervenute:

<https://www.istat.it/wp-content/uploads/2025/03/Sintesi-modifiche-struttura-ATECO-2025.xlsx>.

Per approfondimenti sulla classificazione Ateco si rimanda al link:

<https://www.istat.it/classificazione/ateco-2025/>



| NOME DEL CAMPO | Indicazioni per la compilazione   |
|----------------|---|
| Attività 1     | SERVIZI VOLTI ALL'IMMAGAZZINAMENTO E ALLA MOVIMENTAZIONE DI ARCHIVI CARTACEI, NONCHÉ RIVERSAMENTO, CONSERVAZIONE ED ARCHIVIAZIONE CON STRUMENTI OTTICI (63.11.19) |
| Attività 2     |   |
| Attività 3     |   |
| Attività 4     |   |

#### ULTERIORI INFORMAZIONI SULLA PARTECIPATA

| NOME DEL CAMPO  | Indicazioni per la compilazione |
|---|---------------------------------|
| Società in house  | si                              |
| Previsione nello statuto di limiti sul fatturato <sup>(4)</sup>   | si                              |
| Società contenuta nell'allegato A al D.Lgs. n. 175/2016   | no                              |
| Società a partecipazione pubblica di diritto singolare (art. 1, c. 4, lett. A) <sup>#</sup>   | no                              |
| Riferimento normativo società di diritto singolare <sup>(4)</sup>   |                                 |
| Società a controllo pubblico che adotta un sistema di contabilità analitica e separata per le attività oggetto di diritti speciali o esclusivi svolte insieme ad altre attività in regime di mercato <sup>§</sup> | no                              |
| Specificare se le regole per la contabilità separata sono dettate da:   | Scegliere un elemento.          |
| Società esclusa dall'applicazione dell'art. 4 con DPCM (art. 4, c. 9)   | no                              |
| Società esclusa dall'applicazione dell'art. 4 con provvedimento del Presidente della Regione o delle Prov. Autonome (art. 4, c. 9)  | no                              |
| Riferimento normativo atto esclusione <sup>(5)</sup>  |                                 |

\* La compilazione della Sezione "Ulteriori Informazioni sulla partecipata" non è richiesta per "società quotate ex TUSP", se la società è un GAL oppure se lo stato di attività della società è "in liquidazione" o "soggetta a procedure concorsuali".

<sup>(4)</sup> Compilare il campo solo se nel campo precedente è stato scelto "si"

<sup>(5)</sup> Compilare il campo solo se in uno dei campi precedenti è stato scelto "si"

<sup>#</sup> Per la nozione giuridica di "società a partecipazione pubblica di diritto singolare" di cui all'art. 1, comma 4, del TUSP, si veda l'orientamento della Struttura di monitoraggio disponibile sul sito del Ministero dell'Economia e delle Finanze al seguente link: [https://www.de.mef.gov.it/export/sites/sitodt/modules/documenti\\_it/patrimonio\\_pubblico/patrimonio\\_pa/Orientamento\\_del\\_18\\_novembre\\_2019\\_xSocietx\\_a\\_partecipazione\\_pubblica\\_di\\_diritto\\_singolarex.pdf](https://www.de.mef.gov.it/export/sites/sitodt/modules/documenti_it/patrimonio_pubblico/patrimonio_pa/Orientamento_del_18_novembre_2019_xSocietx_a_partecipazione_pubblica_di_diritto_singolarex.pdf)

<sup>§</sup> Occorre selezionare "SI" se la società è a **controllo pubblico** (esercitato da una o più pubbliche amministrazioni congiuntamente), svolge attività economiche protette da **diritti speciali o esclusivi**, insieme con altre attività svolte in regime di economia di mercato ed ha adottato un sistema di **contabilità analitica e separata** secondo le indicazioni dettate dal MEF con la direttiva del 9 settembre 2019 (ai sensi del dell'art.6, c.1, TUSP) ovvero secondo le indicazioni dettate dall'Autorità di settore. Si ricorda che per diritti esclusivi o speciali si intendono i diritti concessi da un'autorità competente mediante una disposizione legislativa o regolamentare o disposizione amministrativa pubblicata, avente l'effetto di riservare, rispettivamente, a uno o più operatori economici l'esercizio di un'attività e di incidere sostanzialmente sulla capacità di altri operatori economici di esercitare tale attività.

# **DATI DI BILANCIO PER LA VERIFICA TUSP**

| NOME DEL CAMPO   | Anno 2024                             |
|--|---------------------------------------|
| Tipologia di attività svolta                           | Attività produttive di beni e servizi |
| Numero medio di dipendenti                             | 634                                   |
| Numero dei componenti dell'organo di amministrazione   | 5                                     |
| Compenso dei componenti dell'organo di amministrazione | 28.813                                |
| Numero dei componenti dell'organo di controllo         | 3                                     |
| Compenso dei componenti dell'organo di controllo       | 18.643                                |

| NOME DEL CAMPO        | 2024    | 2023    | 2022    | 2021    | 2020    |
|-----------------------|---------|---------|---------|---------|---------|
| Approvazione bilancio | si      | si      | si      | si      | si      |
| Risultato d'esercizio | 567.841 | 314.966 | 275.164 | 243.150 | 637.426 |

\* La compilazione della Sezione "Dati di bilancio per la verifica TUSP" non è richiesta per le "società quotate ex TUSP", se lo stato di attività della società è "in liquidazione" o "soggetta a procedure concorsuali".

## **1. Attività produttive di beni e servizi o Distretti tecnologici**

Compilare la seguente sotto-sezione se la "Tipologia di attività svolta" dalla partecipata è: "Attività produttive di beni e servizi" o "Attività di promozione e sviluppo di progetti di ricerca finanziati (Distretti tecnologici)".

| NOME DEL CAMPO                               | 2024       | 2023       | 2022       |
|--|------------|------------|------------|
| A1) Ricavi delle vendite e delle prestazioni | 26.319.757 | 24.664.015 | 23.754.444 |
| A5) Altri Ricavi e Proventi                  | 67.500     | 110.486    | 77.688     |
| di cui Contributi in conto esercizio         | 0          | 0          | 0          |

## **2. Attività di Holding**

Compilare la seguente sotto-sezione se la "Tipologia di attività svolta" dalla partecipata è: "Attività consistenti nell'assunzione di partecipazioni in società esercenti attività diverse da quella creditizia e finanziaria (Holding)".

| NOME DEL CAMPO  | 2024 | 2023 | 2022 |
|---|------|------|------|
| A1) Ricavi delle vendite e delle prestazioni  |      |      |      |
| A5) Altri Ricavi e Proventi   |      |      |      |
| di cui Contributi in conto esercizio  |      |      |      |
| C15) Proventi da partecipazioni   |      |      |      |
| C16) Altri proventi finanziari  |      |      |      |
| C17 bis) Utili e perdite su cambi   |      |      |      |
| D18 a) Rettifiche di valore di attività finanziarie - Rivalutazioni di partecipazioni |      |      |      |

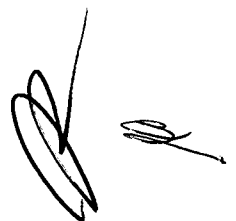

### 3. Attività bancarie e finanziarie

Compilare la seguente sotto-sezione se la "Tipologia di attività svolta" dalla partecipata è: **"Attività bancarie e finanziarie"**.

| NOME DEL CAMPO                         | 2024 | 2023 | 2022 |
|--|------|------|------|
| Interessi attivi e proventi assimilati |      |      |      |
| Commissioni attive                     |      |      |      |

### 4. Attività assicurative

Compilare la seguente sotto-sezione se la "Tipologia di attività svolta" dalla partecipata è: **"Attività assicurative"**.

| NOME DEL CAMPO  | 2024 | 2023 | 2022 |
|---|------|------|------|
| I.1 Conto Tecnico dei rami danni - Premi di competenza, al netto delle cessioni in riassicurazione    |      |      |      |
| I.3 Conto Tecnico dei rami danni - Altri proventi tecnici, al netto delle cessioni in riassicurazione |      |      |      |
| II.1 Conto Tecnico dei rami vita - Premi dell'esercizio, al netto delle cessioni in riassicurazione   |      |      |      |
| II.4 Conto Tecnico dei rami vita - Altri proventi tecnici, al netto delle cessioni in riassicurazione |      |      |      |

### QUOTA DI POSSESSO (quota diretta e/o indiretta)

| NOME DEL CAMPO  | Indicazioni per la compilazione    |
|---|------------------------------------|
| Tipologia di Partecipazione                               | Partecipazione diretta e indiretta |
| Quota diretta <sup>(6)</sup>                              | 0,90%                              |
| Codice Fiscale Tramite <sup>(7)</sup>                     | 02313821007                        |
| Denominazione Tramite (organismo) <sup>(7)</sup>          | Infocamere Scpa                    |
| Quota detenuta dalla Tramite nella società <sup>(8)</sup> | 38,80%                             |
| Codice Fiscale Tramite <sup>(6)</sup>                     | 03991350376                        |
| Denominazione Tramite (organismo) <sup>(6)</sup>          | Ecocerved scarl                    |
| Quota detenuta dalla Tramite nella società <sup>(7)</sup> | 2,04%                              |

<sup>(6)</sup> Se la partecipazione è diretta o sia diretta che indiretta, inserire la quota detenuta direttamente dall'Amministrazione nella società.

<sup>(7)</sup> Compilare se per "Tipologia di Partecipazione" è stato indicato "Partecipazione Indiretta" o "Partecipazione diretta e indiretta". Inserire CF e denominazione dell'ultima "tramite" attraverso la quale la società è indirettamente partecipata dall'Amministrazione.

<sup>(8)</sup> Inserire la quota di partecipazione che la "tramite" detiene nella società.

### QUOTA DI POSSESSO – TIPO DI CONTROLLO

Indicare il tipo di controllo\* esercitato dall'Amministrazione sulla partecipata. Ai fini del controllo è necessario tener conto, oltre che della quota diretta, anche di eventuali quote indirette detenute dall'Amministrazione nella partecipata. Nel caso di società partecipata indirettamente, in via generale, inserire il tipo di controllo esercitato dall'Amministrazione sulla "tramite".

| NOME DEL CAMPO     | Indicazioni per la compilazione                     |
|--------------------|---|
| Tipo di controllo* | controllo congiunto per effetto di norme statutarie |

\*Per la definizione di controllo si rinvia all'atto di orientamento del 15 febbraio 2018 emanato della Struttura di indirizzo, monitoraggio e controllo sull'attuazione del TUSP e alla deliberazione della Corte dei conti, Sezioni riunite in sede di controllo, 20 giugno 2019, n. 11/SSRRCO/QMIG/19.

**INFORMAZIONI ED ESITO PER LA RAZIONALIZZAZIONE**

| NOME DEL CAMPO   | Indicazioni per la compilazione |
|--|---------------------------------|
| Partecipazione ancora detenuta alla data di adozione del provvedimento | Sì                              |

Se la partecipazione è ancora detenuta alla data di adozione del provvedimento continuare con la compilazione dei campi di seguito riportati. Altrimenti, se la partecipazione non è più detenuta alla data di adozione del provvedimento, deve essere compilata la scheda "Partecipazione non più detenuta" in base alla tipologia della razionalizzazione realizzata.

|  |   |
|--|---|
| <b>Società controllata da una quotata</b>  | <b>No</b>   |
| <b>CF della società quotata controllante <sup>(9)</sup></b>  |   |
| <b>Denominazione della società quotata controllante <sup>(9)</sup></b>   |   |
| <b>Attività svolta dalla Partecipata</b>   | autoproduzione di beni o servizi strumentali all'ente o agli enti pubblici partecipanti o allo svolgimento delle loro funzioni (Art. 4, c. 2, lett. d)  |
| <b>Descrizione dell'attività</b>   | La società ha lo scopo di fornire servizi necessari alle CCIAA gestendo attività di immagazzinamento e conservazione di archivi cartacei e provvedendo alla loro conservazione con strumenti ottici, fornendo servizi di acquisto ed elaborazione dati, gestendo il patrimonio immobiliare anche attraverso la gestione logistica funzionale e amministrativa delle sedi e uffici di rappresentanza.                    |
| <b>Quota % di partecipazione detenuta dal soggetto privato <sup>(10)</sup></b>   |   |
| <b>Svolgimento di attività analoghe a quelle svolte da altre società (art.20, c.2 lett. c)</b>   | no  |
| <b>Necessità di contenimento dei costi di funzionamento (art.20, c.2 lett. f)</b>  | no  |
| <b>Necessità di aggregazione di società (art.20, c.2 lett. g)</b>  | no  |
| <b>L'Amministrazione ha fissato, con proprio provvedimento, obiettivi specifici sui costi di funzionamento della partecipata? (art.19, c, 5) <sup>(11)</sup></b> | no  |
| <b>Esito della revisione periodica <sup>(12)</sup></b>   | mantenimento senza interventi   |
| <b>Modalità (razionalizzazione) <sup>(13)</sup></b>  | Scegliere un elemento.  |
| <b>Termine previsto per la razionalizzazione <sup>(13)</sup></b>   |   |
| <b>Dichiarazione di Cessione a titolo oneroso in Revisione straordinaria <sup>(14)</sup></b>   | Scegliere un elemento.  |
| <b>Note*</b>   | <b>Le partecipazioni nelle società in house sono strettamente necessarie in quanto forniscono servizi informatici, amministrativi e di global service necessari per il funzionamento dell'Ente realizzando, tra l'altro, in ragione del know-how acquisito nel settore, anche vantaggi in termini di economicità, di efficienza ed efficacia dell'azioni dirette al perseguimento dei fini istituzionali dell'Ente.</b> |

<sup>(9)</sup> Compilare il campo solo se nel campo "Società controllata da una quotata" è stato scelto "sì".

<sup>(10)</sup> Compilare il campo se "Attività svolta dalla Partecipata" precedentemente selezionata è "Realizzazione e gestione di opera pubblica ovvero organizzazione e gestione di servizio di interesse generale tramite PPP (Art.4, c.2, lett. c)".

<sup>(11)</sup> Compilare il campo se "Tipo di controllo" è stato selezionato elemento diverso da "nessuno".

<sup>(12)</sup> La compilazione del campo non è richiesta per le società in liquidazione, per quelle soggette a procedure concorsuali e per i GAL.

<sup>(13)</sup> Campo obbligatorio se per "Esito della revisione periodica" è stato selezionato "Razionalizzazione".

<sup>(14)</sup> Nel campo l'Amministrazione deve specificare se nel provvedimento di revisione straordinaria, adottato ai sensi dell'art. 24 del TUSP, era stato indicato l'esito "Cessione a titolo oneroso". La compilazione non è richiesta se la società è in liquidazione, è soggetta a procedura concorsuale, è un GAL o nel caso in cui nel campo "Attività svolta dalla partecipata" sia stato selezionato "Coordinamento e attuazione patti territoriali e contratti d'area ex delibera CIPE 21/03/1997 (Art. 26, c.7) oppure "Gestione delle case da gioco – società già costituita e autorizzata alla data del 23/09/2016 (art. 26, c. 12 sexies)".

\*Campo con compilazione facoltativa.

## DATI ANAGRAFICI DELLA PARTECIPATA

| NOME DEL CAMPO   | Indicazioni per la compilazione   |
|--|---|
| Codice Fiscale   | 02313821007   |
| Denominazione  | INFOCAMERE - SOCIETA' CONSORTILE DI INFORMATICA DELLE CAMERE DI COMMERCIO ITALIANE PER AZIONI |
| Data di costituzione della partecipata   | 13/12/1994  |
| Forma giuridica  | Società consortile per azioni   |
| Tipo di fondazione   | Scegliere un elemento.  |
| Altra forma giuridica  |   |
| Stato di attività della partecipata  | attiva  |
| Data di inizio della procedura <sup>(1)</sup>  |   |
| Società con azioni quotate in mercati regolamentati <sup>(2)</sup>                                   | no  |
| Società che ha emesso strumenti finanziari quotati in mercati regolamentati (ex TUSP) <sup>(2)</sup> | no  |
| La società è un GAL <sup>(2)</sup>   | no  |
| La società è una "Società benefit" <sup>(3)</sup>  | no  |

(1) Compilare solo se nel campo "stato di attività della partecipata" è stato indicato che sono in corso procedure di liquidazione oppure procedure concorsuali.

(2) Nell'applicativo le società con azioni quotate e quelle emittenti strumenti finanziari quotati in mercati regolamentati ("società quotate ex TUSP") e i Gruppi di Azione Locale (GAL) sono individuati mediante elenchi ufficiali.

(3) La "società benefit" è una società che nell'esercizio di una attività economica persegue, oltre allo scopo di dividerne gli utili, una o più finalità di beneficio comune e opera in modo responsabile, sostenibile e trasparente nei confronti di persone, comunità, territori e ambiente, beni ed attività culturali e sociali, enti e associazioni ed altri portatori di interesse. Tali finalità devono essere indicate specificatamente nell'oggetto sociale della società. La "società benefit" redige annualmente una relazione concernente il perseguimento del beneficio comune, da allegare al bilancio societario e da pubblicare nel proprio sito Internet (cfr. art. 1, commi 376 – 384, L. n. 208/2015).

## SEDE LEGALE DELLA PARTECIPATA

| NOME DEL CAMPO | Indicazioni per la compilazione   |
|----------------|-----------------------------------|
| Stato          | Italia                            |
| Provincia      | ROMA                              |
| Comune         | ROMA                              |
| CAP*           | 00161                             |
| Indirizzo*     | VIA GIOVANNI BATTISTA MORGAGNI 13 |
| Telefono*      | 06 442851                         |
| FAX*           |                                   |
| Email*         | RELAZIONI.ESTERNE@INFOCAMERE.IT   |

\* campo con compilazione facoltativa

## SETTORE DI ATTIVITÀ DELLA PARTECIPATA

Indicare il settore ATECO rappresentativo dell'attività svolta. Nel caso in cui i settori siano più di uno, indicarli in ordine decrescente di importanza.

Dal 1° aprile 2025 è entrata in vigore la classificazione ATECO 2025. L'applicativo gestirà sia i vecchi (ATECO 2022) che i nuovi codici (ATECO 2025), ricordando che per le società, nella maggior parte dei casi, le informazioni di anagrafica, incluse quelle relative al settore di attività, sono acquisite dal Registro delle Imprese (nel quale i codici ATECO sono stati automaticamente riclassificati).

Il seguente file riporta la classificazione ATECO 2022 e ATECO 2025 con il dettaglio delle modifiche intervenute:

<https://www.istat.it/wp-content/uploads/2025/03/Sintesi-modifiche-struttura-ATECO-2025.xlsx>.

Per approfondimenti sulla classificazione Ateco si rimanda al link:

<https://www.istat.it/classificazione/ateco-2025/>

| NOME DEL CAMPO | Indicazioni per la compilazione |
|----------------|---------------------------------|
| Attività 1     | 63.11.1 – ELABORAZIONI DATI     |
| Attività 2     |                                 |

SCHEDA REVISIONE PERIODICA DELLE PARTECIPAZIONI DETENUTE AL 31/12/2024

| NOME DEL CAMPO | Indicazioni per la compilazione |
|----------------|---------------------------------|
| Attività 3     |                                 |
| Attività 4     |                                 |

#### ULTERIORI INFORMAZIONI SULLA PARTECIPATA

| NOME DEL CAMPO  | Indicazioni per la compilazione |
|---|---------------------------------|
| Società in house  | si                              |
| Previsione nello statuto di limiti sul fatturato <sup>(4)</sup>   | si                              |
| Società contenuta nell'allegato A al D.Lgs. n. 175/2016   | no                              |
| Società a partecipazione pubblica di diritto singolare (art.1, c. 4, lett. A) <sup>#</sup>  | no                              |
| Riferimento normativo società di diritto singolare <sup>(4)</sup>   |                                 |
| Società a controllo pubblico che adotta un sistema di contabilità analitica e separata per le attività oggetto di diritti speciali o esclusivi svolte insieme ad altre attività in regime di mercato <sup>§</sup> | no                              |
| Specificare se le regole per la contabilità separata sono dettate da:   | Scegliere un elemento.          |
| Società esclusa dall'applicazione dell'art. 4 con DPCM (art. 4, c. 9)   | no                              |
| Società esclusa dall'applicazione dell'art. 4 con provvedimento del Presidente della Regione o delle Prov. Autonome (art. 4, c. 9)  | no                              |
| Riferimento normativo atto esclusione <sup>(5)</sup>  |                                 |

\* La compilazione della Sezione "Ulteriori Informazioni sulla partecipata" non è richiesta per "società quotate ex TUSP", se la società è un GAL oppure se lo stato di attività della società è "in liquidazione" o "soggetta a procedure concorsuali".

<sup>(4)</sup> Compilare il campo solo se nel campo precedente è stato scelto "sì"

<sup>(5)</sup> Compilare il campo solo se in uno dei campi precedenti è stato scelto "sì"

<sup>#</sup> Per la nozione giuridica di "società a partecipazione pubblica di diritto singolare" di cui all'art. 1, comma 4, del TUSP, si veda l'orientamento della Struttura di monitoraggio disponibile sul sito del Ministero dell'Economia e delle Finanze al seguente link: [https://www.de.mef.gov.it/export/sites/sitodt/modules/documenti\\_it/patrimonio\\_pubblico/patrimonio\\_pa/Orientamento\\_del\\_18\\_novembre\\_2019\\_xSocietx\\_a\\_partecipazione\\_pubblica\\_di\\_diritto\\_singolarex.pdf](https://www.de.mef.gov.it/export/sites/sitodt/modules/documenti_it/patrimonio_pubblico/patrimonio_pa/Orientamento_del_18_novembre_2019_xSocietx_a_partecipazione_pubblica_di_diritto_singolarex.pdf)

<sup>§</sup> Occorre selezionare "SI" se la società è a **controllo pubblico** (esercitato da una o più pubbliche amministrazioni congiuntamente), svolge attività economiche protette da **diritti speciali o esclusivi**, insieme con altre attività svolte in regime di economia di mercato ed ha adottato un sistema di **contabilità analitica e separata** secondo le indicazioni dettate dal MEF con la direttiva del 9 settembre 2019 (ai sensi del dell'art.6, c.1, TUSP) ovvero secondo le indicazioni dettate dall'Autorità di settore. Si ricorda che per diritti esclusivi o speciali si intendono i diritti concessi da un'autorità competente mediante una disposizione legislativa o regolamentare o disposizione amministrativa pubblicata, avente l'effetto di riservare, rispettivamente, a uno o più operatori economici l'esercizio di un'attività e di incidere sostanzialmente sulla capacità di altri operatori economici di esercitare tale attività.

# **DATI DI BILANCIO PER LA VERIFICA TUSP**

| NOME DEL CAMPO   | Anno 2024                             |
|--|---------------------------------------|
| Tipologia di attività svolta                           | Attività produttive di beni e servizi |
| Numero medio di dipendenti                             | 1057                                  |
| Numero dei componenti dell'organo di amministrazione   | 5                                     |
| Compenso dei componenti dell'organo di amministrazione | 104.000                               |
| Numero dei componenti dell'organo di controllo         | 3                                     |
| Compenso dei componenti dell'organo di controllo       | 40.000                                |

| NOME DEL CAMPO        | 2024    | 2023    | 2022    | 2021    | 2020      |
|-----------------------|---------|---------|---------|---------|-----------|
| Approvazione bilancio | si      | si      | si      | si      | si        |
| Risultato d'esercizio | 770.636 | 818.611 | 645.505 | 123.729 | 4.280.391 |

\* La compilazione della Sezione "Dati di bilancio per la verifica TUSP" non è richiesta per le "società quotate ex TUSP", se lo stato di attività della società è "in liquidazione" o "soggetta a procedure concorsuali".

## **1. Attività produttive di beni e servizi o Distretti tecnologici**

Compilare la seguente sotto-sezione se la "Tipologia di attività svolta" dalla partecipata è: "Attività produttive di beni e servizi" o "Attività di promozione e sviluppo di progetti di ricerca finanziati (Distretti tecnologici)".

| NOME DEL CAMPO                               | 2024        | 2023        | 2022        |
|--|-------------|-------------|-------------|
| A1) Ricavi delle vendite e delle prestazioni | 118.959.060 | 112.096.103 | 107.787.882 |
| A5) Altri Ricavi e Proventi                  | 10.386.784  | 4.997.472   | 6.266.445   |
| di cui Contributi in conto esercizio         | 6.296.010   | 2.230.370   | 3.102.148   |

## **2. Attività di Holding**

Compilare la seguente sotto-sezione se la "Tipologia di attività svolta" dalla partecipata è: "Attività consistenti nell'assunzione di partecipazioni in società esercenti attività diverse da quella creditizia e finanziaria (Holding)".

| NOME DEL CAMPO  | 2024 | 2023 | 2022 |
|---|------|------|------|
| A1) Ricavi delle vendite e delle prestazioni  |      |      |      |
| A5) Altri Ricavi e Proventi   |      |      |      |
| di cui Contributi in conto esercizio  |      |      |      |
| C15) Proventi da partecipazioni   |      |      |      |
| C16) Altri proventi finanziari  |      |      |      |
| C17 bis) Utili e perdite su cambi   |      |      |      |
| D18 a) Rettifiche di valore di attività finanziarie - Rivalutazioni di partecipazioni |      |      |      |

### 3. Attività bancarie e finanziarie

Compilare la seguente sotto-sezione se la "Tipologia di attività svolta" dalla partecipata è: "**Attività bancarie e finanziarie**".

| NOME DEL CAMPO                         | 2024 | 2023 | 2022 |
|--|------|------|------|
| Interessi attivi e proventi assimilati |      |      |      |
| Commissioni attive                     |      |      |      |

### 4. Attività assicurative

Compilare la seguente sotto-sezione se la "Tipologia di attività svolta" dalla partecipata è: "**Attività assicurative**".

| NOME DEL CAMPO  | 2024 | 2023 | 2022 |
|---|------|------|------|
| I.1 Conto Tecnico dei rami danni - Premi di competenza, al netto delle cessioni in riassicurazione    |      |      |      |
| I.3 Conto Tecnico dei rami danni - Altri proventi tecnici, al netto delle cessioni in riassicurazione |      |      |      |
| II.1 Conto Tecnico dei rami vita - Premi dell'esercizio, al netto delle cessioni in riassicurazione   |      |      |      |
| II.4 Conto Tecnico dei rami vita - Altri proventi tecnici, al netto delle cessioni in riassicurazione |      |      |      |

### QUOTA DI POSSESSO (quota diretta e/o indiretta)

| NOME DEL CAMPO  | Indicazioni per la compilazione                   |
|---|---|
| Tipologia di Partecipazione                               | Partecipazione diretta e indiretta                |
| Quota diretta <sup>(6)</sup>                              | 1,46%   |
| Codice Fiscale Tramite <sup>(7)</sup>                     | 04786421000                                       |
| Denominazione Tramite (organismo) <sup>(7)</sup>          | TECNOSERVICECAMERE SOCIETA' CONSORTILE PER AZIONI |
| Quota detenuta dalla Tramite nella società <sup>(8)</sup> | 0,0018%   |

<sup>(6)</sup> Se la partecipazione è diretta o sia diretta che indiretta, inserire la quota detenuta direttamente dall'Amministrazione nella società.

<sup>(7)</sup> Compilare se per "Tipologia di Partecipazione" è stato indicato "Partecipazione Indiretta" o "Partecipazione diretta e indiretta". Inserire CF e denominazione dell'ultima "tramite" attraverso la quale la società è indirettamente partecipata dall'Amministrazione.

<sup>(8)</sup> Inserire la quota di partecipazione che la "tramite" detiene nella società.

### QUOTA DI POSSESSO – TIPO DI CONTROLLO

Indicare il tipo di controllo\* esercitato dall'Amministrazione sulla partecipata. Ai fini del controllo è necessario tener conto, oltre che della quota diretta, anche di eventuali quote indirette detenute dall'Amministrazione nella partecipata. Nel caso di società partecipata indirettamente, in via generale, inserire il tipo di controllo esercitato dall'Amministrazione sulla "tramite".

| NOME DEL CAMPO     | Indicazioni per la compilazione                     |
|--------------------|---|
| Tipo di controllo* | controllo congiunto per effetto di norme statutarie |

\*Per la definizione di controllo si rinvia all'atto di orientamento del 15 febbraio 2018 emanato della Struttura di indirizzo, monitoraggio e controllo sull'attuazione del TUSP e alla deliberazione della Corte dei conti, Sezioni riunite in sede di controllo, 20 giugno 2019, n. 11/SSRRCO/QMIG/19.





**INFORMAZIONI ED ESITO PER LA RAZIONALIZZAZIONE**

| NOME DEL CAMPO   | Indicazioni per la compilazione |
|--|---------------------------------|
| Partecipazione ancora detenuta alla data di adozione del provvedimento | Sì                              |

Se la partecipazione è ancora detenuta alla data di adozione del provvedimento continuare con la compilazione dei campi di seguito riportati. Altrimenti, se la partecipazione non è più detenuta alla data di adozione del provvedimento, deve essere compilata la scheda "Partecipazione non più detenuta" in base alla tipologia della razionalizzazione realizzata.

|   |  |
|---|--|
| Società controllata da una quotata  | No   |
| CF della società quotata controllante <sup>(9)</sup>  |  |
| Denominazione della società quotata controllante <sup>(9)</sup>   |  |
| Attività svolta dalla Partecipata   | autoproduzione di beni o servizi strumentali all'ente o agli enti pubblici partecipanti o allo svolgimento delle loro funzioni (Art. 4, c. 2, lett. d)   |
| Descrizione dell'attività   | La società ha il compito di gestire nell'interesse e per conto delle Camere di commercio un sistema informatico nazionale per la gestione del Registro Imprese nonché di albi, registri o repertori.   |
| Quota % di partecipazione detenuta dal soggetto privato <sup>(10)</sup>   |  |
| Svolgimento di attività analoghe a quelle svolte da altre società (art.20, c.2 lett. c)   | no   |
| Necessità di contenimento dei costi di funzionamento (art.20, c.2 lett. f)  | no   |
| Necessità di aggregazione di società (art.20, c.2 lett. g)  | no   |
| L'Amministrazione ha fissato, con proprio provvedimento, obiettivi specifici sui costi di funzionamento della partecipata? (art.19, c, 5) <sup>(11)</sup> | no   |
| Esito della revisione periodica <sup>(12)</sup>   | mantenimento senza interventi  |
| Modalità (razionalizzazione) <sup>(13)</sup>  | Scegliere un elemento.   |
| Termine previsto per la razionalizzazione <sup>(13)</sup>   |  |
| Dichiarazione di Cessione a titolo oneroso in Revisione straordinaria <sup>(14)</sup>   | Scegliere un elemento.   |
| Note *  | Le partecipazioni nelle società in house sono strettamente necessarie in quanto forniscono servizi informatici, amministrativi e di global service necessari per il funzionamento dell'Ente realizzando, tra l'altro, in ragione del know-how acquisito nel settore, anche vantaggi in termini di economicità, di efficienza ed efficacia dell'azioni dirette al perseguimento dei fini istituzionali dell'Ente. |

<sup>(9)</sup> Compilare il campo solo se nel campo "Società controllata da una quotata" è stato scelto "sì".

<sup>(10)</sup> Compilare il campo se "Attività svolta dalla Partecipata" precedentemente selezionata è "Realizzazione e gestione di opera pubblica ovvero organizzazione e gestione di servizio di interesse generale tramite PPP (Art.4, c.2, lett. c)".

<sup>(11)</sup> Compilare il campo se "Tipo di controllo" è stato selezionato elemento diverso da "nessuno".

<sup>(12)</sup> La compilazione del campo non è richiesta per le società in liquidazione, per quelle soggette a procedure concorsuali e per i GAL.

<sup>(13)</sup> Campo obbligatorio se per "Esito della revisione periodica" è stato selezionato "Razionalizzazione".

<sup>(14)</sup> Nel campo l'Amministrazione deve specificare se nel provvedimento di revisione straordinaria, adottato ai sensi dell'art. 24 del TUSP, era stato indicato l'esito "Cessione a titolo oneroso". La compilazione non è richiesta se la società è in liquidazione, è soggetta a procedura concorsuale, è un GAL o nel caso in cui nel campo "Attività svolta dalla partecipata" sia stato selezionato "Coordinamento e attuazione patti territoriali e contratti d'area ex delibera CIPE 21/03/1997 (Art. 26, c.7) oppure "Gestione delle case da gioco – società già costituita e autorizzata alla data del 23/09/2016 (art. 26, c. 12 sexies)".

\*Campo con compilazione facoltativa.

## DATI ANAGRAFICI DELLA PARTECIPATA

| NOME DEL CAMPO   | Indicazioni per la compilazione |
|--|---------------------------------|
| Codice Fiscale   | 00284210630                     |
| Denominazione  | MOSTRA D'OLTREMARE S.p.a.       |
| Data di costituzione della partecipata   | 06/05/1937                      |
| Forma giuridica  | Società per azioni              |
| Tipo di fondazione   | Scegliere un elemento.          |
| Altra forma giuridica  |                                 |
| Stato di attività della partecipata  | attiva                          |
| Data di inizio della procedura <sup>(1)</sup>  |                                 |
| Società con azioni quotate in mercati regolamentati <sup>(2)</sup>                                   | no                              |
| Società che ha emesso strumenti finanziari quotati in mercati regolamentati (ex TUSP) <sup>(2)</sup> | no                              |
| La società è un GAL <sup>(2)</sup>   | no                              |
| La società è una "Società benefit" <sup>(3)</sup>  | no                              |

<sup>(1)</sup> Compilare solo se nel campo "stato di attività della partecipata" è stato indicato che sono in corso procedure di liquidazione oppure procedure concorsuali.

<sup>(2)</sup> Nell'applicativo le società con azioni quotate e quelle emittenti strumenti finanziari quotati in mercati regolamentati ("società quotate ex TUSP") e i Gruppi di Azione Locale (GAL) sono individuati mediante elenchi ufficiali.

<sup>(3)</sup> La "società benefit" è una società che nell'esercizio di una attività economica persegue, oltre allo scopo di dividerne gli utili, una o più finalità di beneficio comune e opera in modo responsabile, sostenibile e trasparente nei confronti di persone, comunità, territori e ambiente, beni ed attività culturali e sociali, enti e associazioni ed altri portatori di interesse. Tali finalità devono essere indicate specificatamente nell'oggetto sociale della società. La "società benefit" redige annualmente una relazione concernente il perseguimento del beneficio comune, da allegare al bilancio societario e da pubblicare nel proprio sito Internet (cfr. art. 1, commi 376 – 384, L. n. 208/2015).

## SEDE LEGALE DELLA PARTECIPATA

| NOME DEL CAMPO | Indicazioni per la compilazione |
|----------------|---------------------------------|
| Stato          | Italia                          |
| Provincia      | NAPOLI                          |
| Comune         | NAPOLI                          |
| CAP*           | 80125                           |
| Indirizzo*     | JOHN FITZGERALD KENNEDY 54      |
| Telefono*      | 081 7258000                     |
| FAX*           |                                 |
| Email*         | MDOPEC@PEC.MOSTRADOLTREMARE.IT  |

\*campo con compilazione facoltativa

## SETTORE DI ATTIVITÀ DELLA PARTECIPATA

Indicare il settore ATECO rappresentativo dell'attività svolta. Nel caso in cui i settori siano più di uno, indicarli in ordine decrescente di importanza.

Dal 1° aprile 2025 è entrata in vigore la classificazione ATECO 2025. L'applicativo gestirà sia i vecchi (ATECO 2022) che i nuovi codici (ATECO 2025), ricordando che per le società, nella maggior parte dei casi, le informazioni di anagrafica, incluse quelle relative al settore di attività, sono acquisite dal Registro delle Imprese (nel quale i codici ATECO sono stati automaticamente riclassificati).

Il seguente file riporta la classificazione ATECO 2022 e ATECO 2025 con il dettaglio delle modifiche intervenute:

<https://www.istat.it/wp-content/uploads/2025/03/Sintesi-modifiche-struttura-ATECO-2025.xlsx>.

Per approfondimenti sulla classificazione Ateco si rimanda al link:

<https://www.istat.it/classificazione/ateco-2025/>

| NOME DEL CAMPO | Indicazioni per la compilazione  |
|----------------|--|
| Attività 1     | ORGANIZZAZIONE DI CONVEGNI E FIERE IMPORTANZA: PREVALENTE SVOLTA DALL'IMPRESA (82.3) |
| Attività 2     |  |

SCHEDA REVISIONE PERIODICA DELLE PARTECIPAZIONI DETENUTE AL 31/12/2024

| NOME DEL CAMPO | Indicazioni per la compilazione |
|----------------|---------------------------------|
| Attività 3     |                                 |
| Attività 4     |                                 |

#### ULTERIORI INFORMAZIONI SULLA PARTECIPATA

| NOME DEL CAMPO  | Indicazioni per la compilazione |
|---|---------------------------------|
| Società in house  | no                              |
| Previsione nello statuto di limiti sul fatturato <sup>(4)</sup>   | no                              |
| Società contenuta nell'allegato A al D.Lgs. n. 175/2016   | no                              |
| Società a partecipazione pubblica di diritto singolare (art. 1, c. 4, lett. A) <sup>#</sup>   | no                              |
| Riferimento normativo società di diritto singolare <sup>(4)</sup>   |                                 |
| Società a controllo pubblico che adotta un sistema di contabilità analitica e separata per le attività oggetto di diritti speciali o esclusivi svolte insieme ad altre attività in regime di mercato <sup>§</sup> | no                              |
| Specificare se le regole per la contabilità separata sono dettate da:   | Scegliere un elemento.          |
| Società esclusa dall'applicazione dell'art. 4 con DPCM (art. 4, c. 9)   | no                              |
| Società esclusa dall'applicazione dell'art. 4 con provvedimento del Presidente della Regione o delle Prov. Autonome (art. 4, c. 9)  | no                              |
| Riferimento normativo atto esclusione <sup>(5)</sup>  |                                 |

\* La compilazione della Sezione "Ulteriori Informazioni sulla partecipata" non è richiesta per "società quotate ex TUSP", se la società è un GAL oppure se lo stato di attività della società è "in liquidazione" o "soggetta a procedure concorsuali".

<sup>(4)</sup> Compilare il campo solo se nel campo precedente è stato scelto "sì"

<sup>(5)</sup> Compilare il campo solo se in uno dei campi precedenti è stato scelto "sì"

<sup>#</sup> Per la nozione giuridica di "società a partecipazione pubblica di diritto singolare" di cui all'art. 1, comma 4, del TUSP, si veda l'orientamento della Struttura di monitoraggio disponibile sul sito del Ministero dell'Economia e delle Finanze al seguente link: [https://www.de.mef.gov.it/export/sites/sitodt/modules/documenti\\_it/patrimonio\\_pubblico/patrimonio\\_pa/Orientamento\\_del\\_18\\_novembre\\_2019\\_xSocietx\\_a\\_partecipazione\\_pubblica\\_di\\_diritto\\_singolarex.pdf](https://www.de.mef.gov.it/export/sites/sitodt/modules/documenti_it/patrimonio_pubblico/patrimonio_pa/Orientamento_del_18_novembre_2019_xSocietx_a_partecipazione_pubblica_di_diritto_singolarex.pdf)

<sup>§</sup> Occorre selezionare "Sì" se la società è a **controllo pubblico** (esercitato da una o più pubbliche amministrazioni congiuntamente), svolge attività economiche protette da **diritti speciali o esclusivi**, insieme con altre attività svolte in regime di economia di mercato ed ha adottato un sistema di **contabilità analitica e separata** secondo le indicazioni dettate dal MEF con la direttiva del 9 settembre 2019 (ai sensi del dell'art.6, c.1, TUSP) ovvero secondo le indicazioni dettate dall'Autorità di settore. Si ricorda che per diritti esclusivi o speciali si intendono i diritti concessi da un'autorità competente mediante una disposizione legislativa o regolamentare o disposizione amministrativa pubblicata, avente l'effetto di riservare, rispettivamente, a uno o più operatori economici l'esercizio di un'attività e di incidere sostanzialmente sulla capacità di altri operatori economici di esercitare tale attività.

# **DATI DI BILANCIO PER LA VERIFICA TUSP**

| NOME DEL CAMPO   | Anno 2024                             |
|--|---------------------------------------|
| Tipologia di attività svolta                           | Attività produttive di beni e servizi |
| Numero medio di dipendenti                             | 42                                    |
| Numero dei componenti dell'organo di amministrazione   | 3                                     |
| Compenso dei componenti dell'organo di amministrazione | 107.640                               |
| Numero dei componenti dell'organo di controllo         | 3                                     |
| Compenso dei componenti dell'organo di controllo       | 46.804                                |

| NOME DEL CAMPO        | 2024      | 2023      | 2022      | 2021      | 2020       |
|-----------------------|-----------|-----------|-----------|-----------|------------|
| Approvazione bilancio | si        | si        | si        | si        | si         |
| Risultato d'esercizio | 1.208.560 | 1.363.129 | - 402.863 | 1.999.044 | -2.019.036 |

\* La compilazione della Sezione "Dati di bilancio per la verifica TUSP" non è richiesta per le "società quotate ex TUSP", se lo stato di attività della società è "in liquidazione" o "soggetta a procedure concorsuali".

## **1. Attività produttive di beni e servizi o Distretti tecnologici**

Compilare la seguente sotto-sezione se la "Tipologia di attività svolta" dalla partecipata è: "Attività produttive di beni e servizi" o "Attività di promozione e sviluppo di progetti di ricerca finanziati (Distretti tecnologici)".

| NOME DEL CAMPO                               | 2024      | 2023      | 2022      |
|--|-----------|-----------|-----------|
| A1) Ricavi delle vendite e delle prestazioni | 9.618.845 | 9.775.927 | 9.083.114 |
| A5) Altri Ricavi e Proventi                  | 1.082.628 | 1.322.467 | 1.297.305 |
| di cui Contributi in conto esercizio         | 0         | 99.979    | 210.927   |

## **2. Attività di Holding**

Compilare la seguente sotto-sezione se la "Tipologia di attività svolta" dalla partecipata è: "Attività consistenti nell'assunzione di partecipazioni in società esercenti attività diverse da quella creditizia e finanziaria (Holding)".

| NOME DEL CAMPO  | 2024 | 2023 | 2022 |
|---|------|------|------|
| A1) Ricavi delle vendite e delle prestazioni  |      |      |      |
| A5) Altri Ricavi e Proventi   |      |      |      |
| di cui Contributi in conto esercizio  |      |      |      |
| C15) Proventi da partecipazioni   |      |      |      |
| C16) Altri proventi finanziari  |      |      |      |
| C17 bis) Utili e perdite su cambi   |      |      |      |
| D18 a) Rettifiche di valore di attività finanziarie - Rivalutazioni di partecipazioni |      |      |      |



### 3. Attività bancarie e finanziarie

Compilare la seguente sotto-sezione se la "Tipologia di attività svolta" dalla partecipata è: "**Attività bancarie e finanziarie**".

| NOME DEL CAMPO                         | 2024 | 2023 | 2022 |
|--|------|------|------|
| Interessi attivi e proventi assimilati |      |      |      |
| Commissioni attive                     |      |      |      |

### 4. Attività assicurative

Compilare la seguente sotto-sezione se la "Tipologia di attività svolta" dalla partecipata è: "**Attività assicurative**".

| NOME DEL CAMPO  | 2024 | 2023 | 2022 |
|---|------|------|------|
| I.1 Conto Tecnico dei rami danni - Premi di competenza, al netto delle cessioni in riassicurazione    |      |      |      |
| I.3 Conto Tecnico dei rami danni - Altri proventi tecnici, al netto delle cessioni in riassicurazione |      |      |      |
| II.1 Conto Tecnico dei rami vita - Premi dell'esercizio, al netto delle cessioni in riassicurazione   |      |      |      |
| II.4 Conto Tecnico dei rami vita - Altri proventi tecnici, al netto delle cessioni in riassicurazione |      |      |      |

### QUOTA DI POSSESSO (quota diretta e/o indiretta)

| NOME DEL CAMPO  | Indicazioni per la compilazione |
|---|---------------------------------|
| Tipologia di Partecipazione                               | Partecipazione diretta          |
| Quota diretta <sup>(6)</sup>                              | 8,60%                           |
| Codice Fiscale Tramite <sup>(7)</sup>                     |                                 |
| Denominazione Tramite (organismo) <sup>(7)</sup>          |                                 |
| Quota detenuta dalla Tramite nella società <sup>(8)</sup> |                                 |

<sup>(6)</sup> Se la partecipazione è diretta o sia diretta che indiretta, inserire la quota detenuta direttamente dall'Amministrazione nella società.

<sup>(7)</sup> Compilare se per "Tipologia di Partecipazione" è stato indicato "Partecipazione Indiretta" o "Partecipazione diretta e indiretta". Inserire CF e denominazione dell'ultima "tramite" attraverso la quale la società è indirettamente partecipata dall'Amministrazione.

<sup>(8)</sup> Inserire la quota di partecipazione che la "tramite" detiene nella società.

### QUOTA DI POSSESSO – TIPO DI CONTROLLO

Indicare il tipo di controllo\* esercitato dall'Amministrazione sulla partecipata. Ai fini del controllo è necessario tener conto, oltre che della quota diretta, anche di eventuali quote indirette detenute dall'Amministrazione nella partecipata. Nel caso di società partecipata indirettamente, in via generale, inserire il tipo di controllo esercitato dall'Amministrazione sulla "tramite".

| NOME DEL CAMPO     | Indicazioni per la compilazione |
|--------------------|---------------------------------|
| Tipo di controllo* | nessuno                         |

\*Per la definizione di controllo si rinvia all'atto di orientamento del 15 febbraio 2018 emanato della Struttura di indirizzo, monitoraggio e controllo sull'attuazione del TUSP e alla deliberazione della Corte dei conti, Sezioni riunite in sede di controllo, 20 giugno 2019, n. 11/SSRRCO/QMIG/19.

# INFORMAZIONI ED ESITO PER LA RAZIONALIZZAZIONE

| NOME DEL CAMPO   | Indicazioni per la compilazione |
|--|---------------------------------|
| Partecipazione ancora detenuta alla data di adozione del provvedimento | Sì                              |

Se la partecipazione è ancora detenuta alla data di adozione del provvedimento continuare con la compilazione dei campi di seguito riportati. Altrimenti, se la partecipazione non è più detenuta alla data di adozione del provvedimento, deve essere compilata la scheda "Partecipazione non più detenuta" in base alla tipologia della razionalizzazione realizzata.

|   |   |
|---|---|
| Società controllata da una quotata  | No  |
| CF della società quotata controllante <sup>(9)</sup>  |   |
| Denominazione della società quotata controllante <sup>(9)</sup>   |   |
| Attività svolta dalla Partecipata   | gestione di spazi fieristici e organizzazione di eventi fieristici (Art. 4, c. 7)   |
| Descrizione dell'attività   | gestione di spazi fieristici e l'organizzazione di eventi fieristici, promuovendo anche manifestazioni culturali, turistiche e sportive, al fine dello sviluppo economico e la valorizzazione turistica della città di Napoli   |
| Quota % di partecipazione detenuta dal soggetto privato <sup>(10)</sup>   |   |
| Svolgimento di attività analoghe a quelle svolte da altre società (art.20, c.2 lett. c)   | no  |
| Necessità di contenimento dei costi di funzionamento (art.20, c.2 lett. f)  | no  |
| Necessità di aggregazione di società (art.20, c.2 lett. g)  | no  |
| L'Amministrazione ha fissato, con proprio provvedimento, obiettivi specifici sui costi di funzionamento della partecipata? (art.19, c, 5) <sup>(11)</sup> | no  |
| Esito della revisione periodica <sup>(12)</sup>   | razionalizzazione   |
| Modalità (razionalizzazione) <sup>(13)</sup>  | mantenimento della partecipazione con azioni di razionalizzazione della società   |
| Termine previsto per la razionalizzazione <sup>(13)</sup>   | 31/12/2023  |
| Dichiarazione di Cessione a titolo oneroso in Revisione straordinaria <sup>(14)</sup>   | Scegliere un elemento.  |
| Note *  | <p>La Relazione sulla gestione del Bilancio di esercizio chiuso al 31/12/2024, dà atto della ripresa del processo di risanamento aziendale evidenziando sia la ripresa delle attività, sia la riduzione del debito conseguendo, per il secondo anno consecutivo, un utile d'esercizio destinato a riserva legale (5% pari ad €. 60.428), a riserva straordinaria (55% pari ad €. 664.708), con riporto a nuovo della quota residuale di €. 483.424.</p> <p>Le performance economiche evidenziano sia un aumento del valore della produzione (di circa il 9,5 %) e dei ricavi da vendite e servizi (di circa il 14%), sia la diminuzione dell'indebitamento totale (di quasi € 1,5 milioni) e del debito commerciale (di circa €. 1 milione), rispetto all'anno precedente.</p> <p>Gli indicatori di redditività (EBIT e EBITDA) risultano positivi e la struttura patrimoniale della società è considerata solida, con un capitale sociale di €. 145.623.373 e un patrimonio netto di €. 149.539.013 (con un elevato livello di attivo immobilizzato).</p> <p>Il Piano strategico 2023-2025 prevede l'alienazione (in corso) degli immobili non strategici (Caserma dei Vigili del Fuoco di via Labriola e la Stazione inferiore della ex Funivia di Posillipo) e la razionalizzazione dei costi di gestione.</p> |

<sup>(9)</sup> Compilare il campo solo se nel campo "Società controllata da una quotata" è stato scelto "sì".

<sup>(10)</sup> Compilare il campo se "Attività svolta dalla Partecipata" precedentemente selezionata è "Realizzazione e gestione di opera pubblica ovvero organizzazione e gestione di servizio di interesse generale tramite PPP (Art.4, c.2, lett. c)".

<sup>(11)</sup> Compilare il campo se "Tipo di controllo" è stato selezionato elemento diverso da "nessuno".

(12) La compilazione del campo non è richiesta per le società in liquidazione, per quelle soggette a procedure concorsuali e per i GAL.

(13) Campo obbligatorio se per "Esito della revisione periodica" è stato selezionato "Razionalizzazione".

(14) Nel campo l'Amministrazione deve specificare se nel provvedimento di revisione straordinaria, adottato ai sensi dell'art. 24 del TUSP, era stato indicato l'esito "Cessione a titolo oneroso". La compilazione non è richiesta se la società è in liquidazione, è soggetta a procedura concorsuale, è un GAL o nel caso in cui nel campo "Attività svolta dalla partecipata" sia stato selezionato "Coordinamento e attuazione patti territoriali e contratti d'area ex delibera CIPE 21/03/1997 (Art. 26, c.7) oppure "Gestione delle case da gioco – società già costituita e autorizzata alla data del 23/09/2016 (art. 26, c. 12 sexies)".

\*Campo con compilazione facoltativa.

## DATI ANAGRAFICI DELLA PARTECIPATA

| NOME DEL CAMPO   | Indicazioni per la compilazione                  |
|--|--|
| Codice Fiscale   | 06122071217                                      |
| Denominazione  | POLO TECNOLOGICO DELL'AMBIENTE (P.T.A.) S.C.P.A. |
| Data di costituzione della partecipata   | 01/08/2008                                       |
| Forma giuridica  | Società consortile per azioni                    |
| Tipo di fondazione   | Scegliere un elemento.                           |
| Altra forma giuridica  |  |
| Stato di attività della partecipata  | attiva   |
| Data di inizio della procedura <sup>(1)</sup>  |  |
| Società con azioni quotate in mercati regolamentati <sup>(2)</sup>                                   | no   |
| Società che ha emesso strumenti finanziari quotati in mercati regolamentati (ex TUSP) <sup>(2)</sup> | no   |
| La società è un GAL <sup>(2)</sup>   | no   |
| La società è una "Società benefit" <sup>(3)</sup>  | no   |

<sup>(1)</sup> Compilare solo se nel campo "stato di attività della partecipata" è stato indicato che sono in corso procedure di liquidazione oppure procedure concorsuali.

<sup>(2)</sup> Nell'applicativo le società con azioni quotate e quelle emittenti strumenti finanziari quotati in mercati regolamentati ("società quotate ex TUSP") e i Gruppi di Azione Locale (GAL) sono individuati mediante elenchi ufficiali.

<sup>(3)</sup> La "società benefit" è una società che nell'esercizio di una attività economica persegue, oltre allo scopo di dividerne gli utili, una o più finalità di beneficio comune e opera in modo responsabile, sostenibile e trasparente nei confronti di persone, comunità, territori e ambiente, beni ed attività culturali e sociali, enti e associazioni ed altri portatori di interesse. Tali finalità devono essere indicate specificatamente nell'oggetto sociale della società. La "società benefit" redige annualmente una relazione concernente il perseguimento del beneficio comune, da allegare al bilancio societario e da pubblicare nel proprio sito Internet (cfr. art. 1, commi 376 – 384, L. n. 208/2015).

## SEDE LEGALE DELLA PARTECIPATA

| NOME DEL CAMPO | Indicazioni per la compilazione |
|----------------|---------------------------------|
| Stato          | Italia                          |
| Provincia      | NAPOLI                          |
| Comune         | NAPOLI                          |
| CAP*           | 80124                           |
| Indirizzo*     | ENRICO COCCHIA 28               |
| Telefono*      |                                 |
| FAX*           |                                 |
| Email*         | PTASCPA@PEC.IT                  |

\* campo con compilazione facoltativa

## SETTORE DI ATTIVITÀ DELLA PARTECIPATA

Indicare il settore ATECO rappresentativo dell'attività svolta. Nel caso in cui i settori siano più di uno, indicarli in ordine decrescente di importanza.

Dal 1° aprile 2025 è entrata in vigore la classificazione ATECO 2025. L'applicativo gestirà sia i vecchi (ATECO 2022) che i nuovi codici (ATECO 2025), ricordando che per le società, nella maggior parte dei casi, le informazioni di anagrafica, incluse quelle relative al settore di attività, sono acquisite dal Registro delle Imprese (nel quale i codici ATECO sono stati automaticamente riclassificati).

Il seguente file riporta la classificazione ATECO 2022 e ATECO 2025 con il dettaglio delle modifiche intervenute:

<https://www.istat.it/wp-content/uploads/2025/03/Sintesi-modifiche-struttura-ATECO-2025.xlsx>.

Per approfondimenti sulla classificazione Ateco si rimanda al link:

<https://www.istat.it/classificazione/ateco-2025/>

| NOME DEL CAMPO | Indicazioni per la compilazione                                  |
|----------------|--|
| Attività 1     | Altre attività professionali, scientifiche e tecniche nca (74.9) |
| Attività 2     |  |



| NOME DEL CAMPO | Indicazioni per la compilazione |
|----------------|---------------------------------|
| Attività 3     |                                 |
| Attività 4     |                                 |

#### ULTERIORI INFORMAZIONI SULLA PARTECIPATA

| NOME DEL CAMPO  | Indicazioni per la compilazione |
|---|---------------------------------|
| Società in house  | no                              |
| Previsione nello statuto di limiti sul fatturato <sup>(4)</sup>   | no                              |
| Società contenuta nell'allegato A al D.Lgs. n. 175/2016   | no                              |
| Società a partecipazione pubblica di diritto singolare (art.1, c. 4, lett. A) <sup>#</sup>  | no                              |
| Riferimento normativo società di diritto singolare <sup>(4)</sup>   |                                 |
| Società a controllo pubblico che adotta un sistema di contabilità analitica e separata per le attività oggetto di diritti speciali o esclusivi svolte insieme ad altre attività in regime di mercato <sup>§</sup> | no                              |
| Specificare se le regole per la contabilità separata sono dettate da:   | Scegliere un elemento.          |
| Società esclusa dall'applicazione dell'art. 4 con DPCM (art. 4, c. 9)   | no                              |
| Società esclusa dall'applicazione dell'art. 4 con provvedimento del Presidente della Regione o delle Prov. Autonome (art. 4, c. 9)  | no                              |
| Riferimento normativo atto esclusione <sup>(5)</sup>  |                                 |

\* La compilazione della Sezione "Ulteriori Informazioni sulla partecipata" non è richiesta per "società quotate ex TUSP", se la società è un GAL oppure se lo stato di attività della società è "in liquidazione" o "soggetta a procedure concorsuali".

<sup>(4)</sup> Compilare il campo solo se nel campo precedente è stato scelto "sì"

<sup>(5)</sup> Compilare il campo solo se in uno dei campi precedenti è stato scelto "sì"

<sup>#</sup> Per la nozione giuridica di "società a partecipazione pubblica di diritto singolare" di cui all'art. 1, comma 4, del TUSP, si veda l'orientamento della Struttura di monitoraggio disponibile sul sito del Ministero dell'Economia e delle Finanze al seguente link: [https://www.de.mef.gov.it/export/sites/sitodt/modules/documenti\\_it/patrimonio\\_pubblico/patrimonio\\_pa/Orientamento\\_del\\_18\\_novembre\\_2019\\_xSocietx\\_a\\_partecipazione\\_pubblica\\_di\\_diritto\\_singolarex.pdf](https://www.de.mef.gov.it/export/sites/sitodt/modules/documenti_it/patrimonio_pubblico/patrimonio_pa/Orientamento_del_18_novembre_2019_xSocietx_a_partecipazione_pubblica_di_diritto_singolarex.pdf)

<sup>§</sup> Occorre selezionare "SI" se la società è a **controllo pubblico** (esercitato da una o più pubbliche amministrazioni congiuntamente), svolge attività economiche protette da **diritti speciali o esclusivi**, insieme con altre attività svolte in regime di economia di mercato ed ha adottato un sistema di **contabilità analitica e separata** secondo le indicazioni dettate dal MEF con la direttiva del 9 settembre 2019 (ai sensi del dell'art.6, c.1, TUSP) ovvero secondo le indicazioni dettate dall'Autorità di settore. Si ricorda che per diritti esclusivi o speciali si intendono i diritti concessi da un'autorità competente mediante una disposizione legislativa o regolamentare o disposizione amministrativa pubblicata, avente l'effetto di riservare, rispettivamente, a uno o più operatori economici l'esercizio di un'attività e di incidere sostanzialmente sulla capacità di altri operatori economici di esercitare tale attività.

# **DATI DI BILANCIO PER LA VERIFICA TUSP**

| NOME DEL CAMPO   | Anno 2024                             |
|--|---------------------------------------|
| Tipologia di attività svolta                           | Attività produttive di beni e servizi |
| Numero medio di dipendenti                             | 1                                     |
| Numero dei componenti dell'organo di amministrazione   | 3                                     |
| Compenso dei componenti dell'organo di amministrazione | 0                                     |
| Numero dei componenti dell'organo di controllo         | 3                                     |
| Compenso dei componenti dell'organo di controllo       | 33.280                                |

| NOME DEL CAMPO        | 2024 | 2023     | 2022     | 2021       | 2020       |
|-----------------------|------|----------|----------|------------|------------|
| Approvazione bilancio | si   | si       | si       | si         | si         |
| Risultato d'esercizio | 0    | -488.407 | -526.608 | 10.559.537 | -2.237.122 |

\* La compilazione della Sezione "Dati di bilancio per la verifica TUSP" non è richiesta per le "società quotate ex TUSP", se lo stato di attività della società è "in liquidazione" o "soggetta a procedure concorsuali".

## **1. Attività produttive di beni e servizi o Distretti tecnologici**

Compilare la seguente sotto-sezione se la "Tipologia di attività svolta" dalla partecipata è: "Attività produttive di beni e servizi" o "Attività di promozione e sviluppo di progetti di ricerca finanziati (Distretti tecnologici)".

| NOME DEL CAMPO                               | 2024    | 2023    | 2022    |
|--|---------|---------|---------|
| A1) Ricavi delle vendite e delle prestazioni | 0       | 0       | 0       |
| A5) Altri Ricavi e Proventi                  | 704.583 | 436.839 | 472.610 |
| di cui Contributi in conto esercizio         | 0       | 0       | 0       |

## **2. Attività di Holding**

Compilare la seguente sotto-sezione se la "Tipologia di attività svolta" dalla partecipata è: "Attività consistenti nell'assunzione di partecipazioni in società esercenti attività diverse da quella creditizia e finanziaria (Holding)".

| NOME DEL CAMPO  | 2024 | 2023 | 2022 |
|---|------|------|------|
| A1) Ricavi delle vendite e delle prestazioni  |      |      |      |
| A5) Altri Ricavi e Proventi   |      |      |      |
| di cui Contributi in conto esercizio  |      |      |      |
| C15) Proventi da partecipazioni   |      |      |      |
| C16) Altri proventi finanziari  |      |      |      |
| C17 bis) Utili e perdite su cambi   |      |      |      |
| D18 a) Rettifiche di valore di attività finanziarie - Rivalutazioni di partecipazioni |      |      |      |



### 3. Attività bancarie e finanziarie

Compilare la seguente sotto-sezione se la "Tipologia di attività svolta" dalla partecipata è: **"Attività bancarie e finanziarie"**.

| NOME DEL CAMPO                         | 2024 | 2023 | 2022 |
|--|------|------|------|
| Interessi attivi e proventi assimilati |      |      |      |
| Commissioni attive                     |      |      |      |

### 4. Attività assicurative

Compilare la seguente sotto-sezione se la "Tipologia di attività svolta" dalla partecipata è: **"Attività assicurative"**.

| NOME DEL CAMPO  | 2024 | 2023 | 2022 |
|---|------|------|------|
| I.1 Conto Tecnico dei rami danni - Premi di competenza, al netto delle cessioni in riassicurazione    |      |      |      |
| I.3 Conto Tecnico dei rami danni - Altri proventi tecnici, al netto delle cessioni in riassicurazione |      |      |      |
| II.1 Conto Tecnico dei rami vita - Premi dell'esercizio, al netto delle cessioni in riassicurazione   |      |      |      |
| II.4 Conto Tecnico dei rami vita - Altri proventi tecnici, al netto delle cessioni in riassicurazione |      |      |      |

### QUOTA DI POSSESSO (quota diretta e/o indiretta)

| NOME DEL CAMPO  | Indicazioni per la compilazione |
|---|---------------------------------|
| Tipologia di Partecipazione                               | Partecipazione diretta          |
| Quota diretta <sup>(6)</sup>                              | 8,55%                           |
| Codice Fiscale Tramite <sup>(7)</sup>                     |                                 |
| Denominazione Tramite (organismo) <sup>(7)</sup>          |                                 |
| Quota detenuta dalla Tramite nella società <sup>(8)</sup> |                                 |

<sup>(6)</sup> Se la partecipazione è diretta o sia diretta che indiretta, inserire la quota detenuta direttamente dall'Amministrazione nella società.

<sup>(7)</sup> Compilare se per "Tipologia di Partecipazione" è stato indicato "Partecipazione Indiretta" o "Partecipazione diretta e indiretta". Inserire CF e denominazione dell'ultima "tramite" attraverso la quale la società è indirettamente partecipata dall'Amministrazione.

<sup>(8)</sup> Inserire la quota di partecipazione che la "tramite" detiene nella società.

### QUOTA DI POSSESSO – TIPO DI CONTROLLO

Indicare il tipo di controllo\* esercitato dall'Amministrazione sulla partecipata. Ai fini del controllo è necessario tener conto, oltre che della quota diretta, anche di eventuali quote indirette detenute dall'Amministrazione nella partecipata. Nel caso di società partecipata indirettamente, in via generale, inserire il tipo di controllo esercitato dall'Amministrazione sulla "tramite".

| NOME DEL CAMPO     | Indicazioni per la compilazione |
|--------------------|---------------------------------|
| Tipo di controllo* | nessuno                         |

\*Per la definizione di controllo si rinvia all'atto di orientamento del 15 febbraio 2018 emanato della Struttura di indirizzo, monitoraggio e controllo sull'attuazione del TUSP e alla deliberazione della Corte dei conti, Sezioni riunite in sede di controllo, 20 giugno 2019, n. 11/SSRRCO/QMIG/19.

**INFORMAZIONI ED ESITO PER LA RAZIONALIZZAZIONE**

| NOME DEL CAMPO   | Indicazioni per la compilazione |
|--|---------------------------------|
| Partecipazione ancora detenuta alla data di adozione del provvedimento | Sì                              |

Se la partecipazione è ancora detenuta alla data di adozione del provvedimento continuare con la compilazione dei campi di seguito riportati. Altrimenti, se la partecipazione non è più detenuta alla data di adozione del provvedimento, deve essere compilata la scheda "Partecipazione non più detenuta" in base alla tipologia della razionalizzazione realizzata.

|   |  |
|---|--|
| Società controllata da una quotata  | No   |
| CF della società quotata controllante <sup>(9)</sup>  |  |
| Denominazione della società quotata controllante <sup>(9)</sup>   |  |
| Attività svolta dalla Partecipata   | attività diversa dalle precedenti  |
| Descrizione dell'attività   | realizzazione di un complesso produttivo nel Comune di Napoli destinato ad accogliere imprese ed enti pubblici o privati, operanti nel settore dei servizi per l'ambiente  |
| Quota % di partecipazione detenuta dal soggetto privato <sup>(10)</sup>   |  |
| Svolgimento di attività analoghe a quelle svolte da altre società (art.20, c.2 lett. c)   | no   |
| Necessità di contenimento dei costi di funzionamento (art.20, c.2 lett. f)  | no   |
| Necessità di aggregazione di società (art.20, c.2 lett. g)  | no   |
| L'Amministrazione ha fissato, con proprio provvedimento, obiettivi specifici sui costi di funzionamento della partecipata? (art.19, c, 5) <sup>(11)</sup> | no   |
| Esito della revisione periodica <sup>(12)</sup>   | razionalizzazione  |
| Modalità (razionalizzazione) <sup>(13)</sup>  | recesso dalla società  |
| Termine previsto per la razionalizzazione <sup>(13)</sup>   | 31/12/2023   |
| Dichiarazione di Cessione a titolo oneroso in Revisione straordinaria <sup>(14)</sup>   | Scegliere un elemento.   |
| Note *  | <p>Con nota Dirigenziale n. 4478 del 16.01.2024, è stato attivato il procedimento di liquidazione delle quote societarie ex artt. 2437 ter e 2437 quater cod. civ.</p> <p>Con nota prot. n. 47059 del 20/05/2024, si è proceduto a diffidare e mettere in mora la Società al fine di ottenere la liquidazione delle quote societarie.</p> <p>In data 1° ottobre 2025, il Polo Tecnologico dell'Ambiente s.c.p.a. è stato citato in giudizio (R.G. 21527/2025) affinché il Tribunale di Napoli possa: 1) accertare e dichiarare sussistente, validamente esercitato ed efficace il diritto della Camera di commercio industria artigianato e agricoltura di Napoli ad attuare la dismissione (e/o ex recesso) ai sensi dell'art. 24, comma 5 del D.Lgs. n. 175/16 e, per l'effetto, 2) condannare - se del caso e per quanto di eventuale occorrenza anche previo effetto traslativo pure ex art. 2932 c.c. delle azioni in titolarità dell'attrice messe a disposizione - il Polo Tecnologico dell'Ambiente s.c.p.A. (e/o di chi per essa) a rimborsare in denaro, nella misura che risulterà spettante anche ex artt. 2437 ter, 2437 quater cod. civ., ed art. 24, comma 5 del D.Lgs. n. 175/16, la partecipazione azionaria detenuta da Camera di Commercio Industria e Artigianato di Napoli del Polo Tecnologico dell'Ambiente s.c.p.a., con gli interessi ex D.Lgs. n. D.lgs. 213/2002 dalla data della comunicata dismissione/recesso, 3) condannare il Polo Tecnologico dell'Ambiente s.c.p.a., al pagamento delle spese e dei compensi di causa.</p> |

<sup>(9)</sup> Compilare il campo solo se nel campo "Società controllata da una quotata" è stato scelto "sì".

<sup>(10)</sup> Compilare il campo se "Attività svolta dalla Partecipata" precedentemente selezionata è "Realizzazione e gestione di opera

pubblica ovvero organizzazione e gestione di servizio di interesse generale tramite PPP (Art. 4, c.2, lett. c)“.

- (11) Compilare il campo se “Tipo di controllo” è stato selezionato elemento diverso da “nessuno”.
- (12) La compilazione del campo non è richiesta per le società in liquidazione, per quelle soggette a procedure concorsuali e per i GAL.
- (13) Campo obbligatorio se per “Esito della revisione periodica” è stato selezionato “Razionalizzazione”.
- (14) Nel campo l’Amministrazione deve specificare se nel provvedimento di revisione straordinaria, adottato ai sensi dell’art. 24 del TUSP, era stato indicato l’esito “Cessione a titolo oneroso”. La compilazione non è richiesta se la società è in liquidazione, è soggetta a procedura concorsuale, è un GAL o nel caso in cui nel campo “Attività svolta dalla partecipata” sia stato selezionato “Coordinamento e attuazione patti territoriali e contratti d'area ex delibera CIPE 21/03/1997 (Art. 26, c.7) oppure “Gestione delle case da gioco – società già costituita e autorizzata alla data del 23/09/2016 (art. 26, c. 12 sexies)“.

\*Campo con compilazione facoltativa.

## DATI ANAGRAFICI DELLA PARTECIPATA

| NOME DEL CAMPO   | Indicazioni per la compilazione   |
|--|---|
| Codice Fiscale   | 07936981211   |
| Denominazione  | STAZIONE SPERIMENTALE PER L'INDUSTRIA DELLE PELLI E DELLE MATERIE CONCIANTI S.R.L |
| Data di costituzione della partecipata   | 03/12/2014  |
| Forma giuridica  | Società a responsabilità limitata   |
| Tipo di fondazione   | Scegliere un elemento.  |
| Altra forma giuridica  |   |
| Stato di attività della partecipata  | attiva  |
| Data di inizio della procedura <sup>(1)</sup>  |   |
| Società con azioni quotate in mercati regolamentati <sup>(2)</sup>                                   | no  |
| Società che ha emesso strumenti finanziari quotati in mercati regolamentati (ex TUSP) <sup>(2)</sup> | no  |
| La società è un GAL <sup>(2)</sup>   | no  |
| La società è una "Società benefit" <sup>(3)</sup>  | no  |

<sup>(1)</sup> Compilare solo se nel campo "stato di attività della partecipata" è stato indicato che sono in corso procedure di liquidazione oppure procedure concorsuali.

<sup>(2)</sup> Nell'applicativo le società con azioni quotate e quelle emittenti strumenti finanziari quotati in mercati regolamentati ("società quotate ex TUSP") e i Gruppi di Azione Locale (GAL) sono individuati mediante elenchi ufficiali.

<sup>(3)</sup> La "società benefit" è una società che nell'esercizio di una attività economica persegue, oltre allo scopo di dividerne gli utili, una o più finalità di beneficio comune e opera in modo responsabile, sostenibile e trasparente nei confronti di persone, comunità, territori e ambiente, beni ed attività culturali e sociali, enti e associazioni ed altri portatori di interesse. Tali finalità devono essere indicate specificatamente nell'oggetto sociale della società. La "società benefit" redige annualmente una relazione concernente il perseguimento del beneficio comune, da allegare al bilancio societario e da pubblicare nel proprio sito Internet (cfr. art. 1, commi 376 – 384, L. n. 208/2015).

## SEDE LEGALE DELLA PARTECIPATA

| NOME DEL CAMPO | Indicazioni per la compilazione                 |
|----------------|---|
| Stato          | Italia  |
| Provincia      | POZZUOLI  |
| Comune         | NAPOLI  |
| CAP*           | 80078   |
| Indirizzo*     | VIA CAMPI FLEGREI 34                            |
| Telefono*      |   |
| FAX*           |   |
| Email*         | STAZIONESPERIMENTALEINDUSTRIAPELLI@LEGALMAIL.IT |

\*campo con compilazione facoltativa

## SETTORE DI ATTIVITÀ DELLA PARTECIPATA

Indicare il settore ATECO rappresentativo dell'attività svolta. Nel caso in cui i settori siano più di uno, indicarli in ordine decrescente di importanza.

Dal 1° aprile 2025 è entrata in vigore la classificazione ATECO 2025. L'applicativo gestirà sia i vecchi (ATECO 2022) che i nuovi codici (ATECO 2025), ricordando che per le società, nella maggior parte dei casi, le informazioni di anagrafica, incluse quelle relative al settore di attività, sono acquisite dal Registro delle Imprese (nel quale i codici ATECO sono stati automaticamente riclassificati).

Il seguente file riporta la classificazione ATECO 2022 e ATECO 2025 con il dettaglio delle modifiche intervenute:

<https://www.istat.it/wp-content/uploads/2025/03/Sintesi-modifiche-struttura-ATECO-2025.xlsx>.

Per approfondimenti sulla classificazione Ateco si rimanda al link:

<https://www.istat.it/classificazione/ateco-2025/>

| NOME DEL CAMPO | Indicazioni per la compilazione   |
|----------------|---|
| Attività 1     | ricerca e sviluppo sperimentale nel campo delle scienze naturali e dell'ingegneria (72.1) |

SCHEDA REVISIONE PERIODICA DELLE PARTECIPAZIONI DETENUTE AL 31/12/2024

| NOME DEL CAMPO | Indicazioni per la compilazione |
|----------------|---------------------------------|
| Attività 2     |                                 |
| Attività 3     |                                 |
| Attività 4     |                                 |

#### ULTERIORI INFORMAZIONI SULLA PARTECIPATA

| NOME DEL CAMPO  | Indicazioni per la compilazione |
|---|---------------------------------|
| Società in house  | no                              |
| Previsione nello statuto di limiti sul fatturato <sup>(4)</sup>   | no                              |
| Società contenuta nell'allegato A al D.Lgs. n. 175/2016   | no                              |
| Società a partecipazione pubblica di diritto singolare (art.1, c. 4, lett. A) <sup>#</sup>  | no                              |
| Riferimento normativo società di diritto singolare <sup>(4)</sup>   |                                 |
| Società a controllo pubblico che adotta un sistema di contabilità analitica e separata per le attività oggetto di diritti speciali o esclusivi svolte insieme ad altre attività in regime di mercato <sup>§</sup> | no                              |
| Specificare se le regole per la contabilità separata sono dettate da:   | Scegliere un elemento.          |
| Società esclusa dall'applicazione dell'art. 4 con DPCM (art. 4, c. 9)   | no                              |
| Società esclusa dall'applicazione dell'art. 4 con provvedimento del Presidente della Regione o delle Prov. Autonome (art. 4, c. 9)  | no                              |
| Riferimento normativo atto esclusione <sup>(5)</sup>  |                                 |

\* La compilazione della Sezione "Ulteriori Informazioni sulla partecipata" non è richiesta per "società quotate ex TUSP", se la società è un GAL oppure se lo stato di attività della società è "in liquidazione" o "soggetta a procedure concorsuali".

<sup>(4)</sup> Compilare il campo solo se nel campo precedente è stato scelto "sì"

<sup>(5)</sup> Compilare il campo solo se in uno dei campi precedenti è stato scelto "sì"

<sup>#</sup> Per la nozione giuridica di "società a partecipazione pubblica di diritto singolare" di cui all'art. 1, comma 4, del TUSP, si veda l'orientamento della Struttura di monitoraggio disponibile sul sito del Ministero dell'Economia e delle Finanze al seguente link: [https://www.de.mef.gov.it/export/sites/sitodt/modules/documenti\\_it/patrimonio\\_pubblico/patrimonio\\_pa/Orientamento\\_del\\_18\\_novembre\\_2019\\_xSocietx\\_a\\_partecipazione\\_pubblica\\_di\\_diritto\\_singolarex.pdf](https://www.de.mef.gov.it/export/sites/sitodt/modules/documenti_it/patrimonio_pubblico/patrimonio_pa/Orientamento_del_18_novembre_2019_xSocietx_a_partecipazione_pubblica_di_diritto_singolarex.pdf)

<sup>§</sup> Occorre selezionare "Sì" se la società è a **controllo pubblico** (esercitato da una o più pubbliche amministrazioni congiuntamente), svolge attività economiche protette da **diritti speciali o esclusivi**, insieme con altre attività svolte in regime di economia di mercato ed ha adottato un sistema di **contabilità analitica e separata** secondo le indicazioni dettate dal MEF con la direttiva del 9 settembre 2019 (ai sensi del dell'art.6, c.1, TUSP) ovvero secondo le indicazioni dettate dall'Autorità di settore. Si ricorda che per diritti esclusivi o speciali si intendono i diritti concessi da un'autorità competente mediante una disposizione legislativa o regolamentare o disposizione amministrativa pubblicata, avente l'effetto di riservare, rispettivamente, a uno o più operatori economici l'esercizio di un'attività e di incidere sostanzialmente sulla capacità di altri operatori economici di esercitare tale attività.

# **DATI DI BILANCIO PER LA VERIFICA TUSP**

| NOME DEL CAMPO   | Anno 2024                             |
|--|---------------------------------------|
| Tipologia di attività svolta                           | Attività produttive di beni e servizi |
| Numero medio di dipendenti                             | 24                                    |
| Numero dei componenti dell'organo di amministrazione   | 5                                     |
| Compenso dei componenti dell'organo di amministrazione | 0                                     |
| Numero dei componenti dell'organo di controllo         | 3                                     |
| Compenso dei componenti dell'organo di controllo       | 46.812                                |

| NOME DEL CAMPO        | 2024  | 2023   | 2022   | 2021  | 2020   |
|-----------------------|-------|--------|--------|-------|--------|
| Approvazione bilancio | si    | si     | si     | si    | si     |
| Risultato d'esercizio | 9.432 | 15.436 | 12.170 | 1.948 | 20.984 |

\* La compilazione della Sezione "Dati di bilancio per la verifica TUSP" non è richiesta per le "società quotate ex TUSP", se lo stato di attività della società è "in liquidazione" o "soggetta a procedure concorsuali".

## **1. Attività produttive di beni e servizi o Distretti tecnologici**

Compilare la seguente sotto-sezione se la "Tipologia di attività svolta" dalla partecipata è: "Attività produttive di beni e servizi" o "Attività di promozione e sviluppo di progetti di ricerca finanziati (Distretti tecnologici)".

| NOME DEL CAMPO                               | 2024      | 2023      | 2022      |
|--|-----------|-----------|-----------|
| A1) Ricavi delle vendite e delle prestazioni | 3.330.331 | 2.741.160 | 2.534.005 |
| A5) Altri Ricavi e Proventi                  | 144.540   | 216.308   | 173.827   |
| di cui Contributi in conto esercizio         | 0         | 0         | 0         |

## **2. Attività di Holding**

Compilare la seguente sotto-sezione se la "Tipologia di attività svolta" dalla partecipata è: "Attività consistenti nell'assunzione di partecipazioni in società esercenti attività diverse da quella creditizia e finanziaria (Holding)".

| NOME DEL CAMPO  | 2024 | 2023 | 2022 |
|---|------|------|------|
| A1) Ricavi delle vendite e delle prestazioni  |      |      |      |
| A5) Altri Ricavi e Proventi   |      |      |      |
| di cui Contributi in conto esercizio  |      |      |      |
| C15) Proventi da partecipazioni   |      |      |      |
| C16) Altri proventi finanziari  |      |      |      |
| C17 bis) Utili e perdite su cambi   |      |      |      |
| D18 a) Rettifiche di valore di attività finanziarie - Rivalutazioni di partecipazioni |      |      |      |



### 3. Attività bancarie e finanziarie

Compilare la seguente sotto-sezione se la "Tipologia di attività svolta" dalla partecipata è: "**Attività bancarie e finanziarie**".

| NOME DEL CAMPO                         | 2024 | 2023 | 2022 |
|--|------|------|------|
| Interessi attivi e proventi assimilati |      |      |      |
| Commissioni attive                     |      |      |      |

### 4. Attività assicurative

Compilare la seguente sotto-sezione se la "Tipologia di attività svolta" dalla partecipata è: "**Attività assicurative**".

| NOME DEL CAMPO  | 2024 | 2023 | 2022 |
|---|------|------|------|
| I.1 Conto Tecnico dei rami danni - Premi di competenza, al netto delle cessioni in riassicurazione    |      |      |      |
| I.3 Conto Tecnico dei rami danni - Altri proventi tecnici, al netto delle cessioni in riassicurazione |      |      |      |
| II.1 Conto Tecnico dei rami vita - Premi dell'esercizio, al netto delle cessioni in riassicurazione   |      |      |      |
| II.4 Conto Tecnico dei rami vita - Altri proventi tecnici, al netto delle cessioni in riassicurazione |      |      |      |

### QUOTA DI POSSESSO (quota diretta e/o indiretta)

| NOME DEL CAMPO  | Indicazioni per la compilazione |
|---|---------------------------------|
| Tipologia di Partecipazione                               | Partecipazione diretta          |
| Quota diretta <sup>(6)</sup>                              | 33,33%                          |
| Codice Fiscale Tramite <sup>(7)</sup>                     |                                 |
| Denominazione Tramite (organismo) <sup>(7)</sup>          |                                 |
| Quota detenuta dalla Tramite nella società <sup>(8)</sup> |                                 |

<sup>(6)</sup> Se la partecipazione è diretta o sia diretta che indiretta, inserire la quota detenuta direttamente dall'Amministrazione nella società.

<sup>(7)</sup> Compilare se per "Tipologia di Partecipazione" è stato indicato "Partecipazione Indiretta" o "Partecipazione diretta e indiretta". Inserire CF e denominazione dell'ultima "tramite" attraverso la quale la società è indirettamente partecipata dall'Amministrazione.

<sup>(8)</sup> Inserire la quota di partecipazione che la "tramite" detiene nella società.

### QUOTA DI POSSESSO – TIPO DI CONTROLLO

Indicare il tipo di controllo\* esercitato dall'Amministrazione sulla partecipata. Ai fini del controllo è necessario tener conto, oltre che della quota diretta, anche di eventuali quote indirette detenute dall'Amministrazione nella partecipata. Nel caso di società partecipata indirettamente, in via generale, inserire il tipo di controllo esercitato dall'Amministrazione sulla "tramite".

| NOME DEL CAMPO     | Indicazioni per la compilazione   |
|--------------------|---|
| Tipo di controllo* | controllo congiunto - maggioranza dei voti esercitabili nell'assemblea ordinaria ed effettivo esercizio del potere di controllo anche tramite comportamenti concludenti |

\*Per la definizione di controllo si rinvia all'atto di orientamento del 15 febbraio 2018 emanato dalla Struttura di indirizzo, monitoraggio e controllo sull'attuazione del TUSP e alla deliberazione della Corte dei conti, Sezioni riunite in sede di controllo, 20 giugno 2019, n. 11/SSRRCO/QMIG/19.

**INFORMAZIONI ED ESITO PER LA RAZIONALIZZAZIONE**

| NOME DEL CAMPO   | Indicazioni per la compilazione |
|--|---------------------------------|
| Partecipazione ancora detenuta alla data di adozione del provvedimento | Sì                              |

Se la partecipazione è ancora detenuta alla data di adozione del provvedimento continuare con la compilazione dei campi di seguito riportati. Altrimenti, se la partecipazione non è più detenuta alla data di adozione del provvedimento, deve essere compilata la scheda "Partecipazione non più detenuta" in base alla tipologia della razionalizzazione realizzata.

|  |  |
|--|--|
| <b>Società controllata da una quotata</b>  | <b>No</b>  |
| <b>CF della società quotata controllante <sup>(9)</sup></b>  |  |
| <b>Denominazione della società quotata controllante <sup>(9)</sup></b>   |  |
| <b>Attività svolta dalla Partecipata</b>   | autoproduzione di beni o servizi strumentali all'ente o agli enti pubblici partecipanti o allo svolgimento delle loro funzioni (Art. 4, c. 2, lett. d)   |
| <b>Descrizione dell'attività</b>   | Ricerca industriale, sviluppo sperimentale, analisi, prove, controlli, certificazione di prodotti e di processi produttivi nell'ambito del settore conciario   |
| <b>Quota % di partecipazione detenuta dal soggetto privato <sup>(10)</sup></b>   |  |
| <b>Svolgimento di attività analoghe a quelle svolte da altre società (art.20, c.2 lett. c)</b>   | no   |
| <b>Necessità di contenimento dei costi di funzionamento (art.20, c.2 lett. f)</b>  | no   |
| <b>Necessità di aggregazione di società (art.20, c.2 lett. g)</b>  | no   |
| <b>L'Amministrazione ha fissato, con proprio provvedimento, obiettivi specifici sui costi di funzionamento della partecipata? (art.19, c, 5) <sup>(11)</sup></b> | no   |
| <b>Esito della revisione periodica <sup>(12)</sup></b>   | mantenimento senza interventi  |
| <b>Modalità (razionalizzazione) <sup>(13)</sup></b>  | mantenimento della partecipazione con azioni di razionalizzazione della società  |
| <b>Termine previsto per la razionalizzazione <sup>(13)</sup></b>   | 31/03/2022 (già effettuata)  |
| <b>Dichiarazione di Cessione a titolo oneroso in Revisione straordinaria <sup>(14)</sup></b>   | No   |
| <b>Note *</b>  | Il decreto M.I.S.E. "Tempi e modalità di trasferimento dei compiti e delle attribuzioni, del personale e delle risorse strumentali e finanziarie delle sopresse Stazioni Sperimentali per l'industria", pubblicato sulla G.U. n. 141 del 20/06/2011 aveva trasferito alle CCIAA le funzioni delle Stazioni Sperimentali per l'Industria. In seguito è intervenuta la legge n. 147 del 27/12/2013 che ha stabilito che le funzioni fossero trasferite oltre che alla CCIAA di Napoli, anche alla CCIAA di Pisa ed alla CCIAA di Vicenza. Pertanto, tenuto conto che la società è stata costituita al fine di svolgere al meglio le funzioni della Stazione Sperimentale per l'Industria delle Pelli e che un altro tipo di configurazione, societaria o meno, potrebbe essere, molto probabilmente, meno efficiente per lo svolgimento delle stesse, si ritiene di mantenere la quota nella società.<br>La Società sta procedendo all'alienazione dell'immobile sito in Napoli alla via Nuova Poggioreale e agli interventi di razionalizzazione dei costi fissi non produttivi e alla riduzione del costo del personale. |

<sup>(9)</sup> Compilare il campo solo se nel campo "Società controllata da una quotata" è stato scelto "sì".

<sup>(10)</sup> Compilare il campo se "Attività svolta dalla Partecipata" precedentemente selezionata è "Realizzazione e gestione di opera pubblica ovvero organizzazione e gestione di servizio di interesse generale tramite PPP (Art.4, c.2, lett. c)".

<sup>(11)</sup> Compilare il campo se "Tipo di controllo" è stato selezionato elemento diverso da "nessuno".

<sup>(12)</sup> La compilazione del campo non è richiesta per le società in liquidazione, per quelle soggette a procedure concorsuali e per i GAL.

<sup>(13)</sup> Campo obbligatorio se per "Esito della revisione periodica" è stato selezionato "Razionalizzazione".

**SCHEDA REVISIONE PERIODICA DELLE PARTECIPAZIONI DETENUTE AL 31/12/2024**

<sup>(14)</sup> Nel campo l'Amministrazione deve specificare se nel provvedimento di revisione straordinaria, adottato ai sensi dell'art. 24 del TUSP, era stato indicato l'esito "Cessione a titolo oneroso". La compilazione non è richiesta se la società è in liquidazione, è soggetta a procedura concorsuale, è un GAL o nel caso in cui nel campo "Attività svolta dalla partecipata" sia stato selezionato "Coordinamento e attuazione patti territoriali e contratti d'area ex delibera CIPE 21/03/1997 (Art. 26, c.7) oppure "Gestione delle case da gioco – società già costituita e autorizzata alla data del 23/09/2016 (art. 26, c. 12 sexies)".

\*Campo con compilazione facoltativa.



## DATI ANAGRAFICI DELLA PARTECIPATA

| NOME DEL CAMPO   | Indicazioni per la compilazione |
|--|---------------------------------|
| Codice Fiscale   | 05327781000                     |
| Denominazione  | TECNO HOLDING SPA               |
| Data di costituzione della partecipata   | 12/06/1997                      |
| Forma giuridica  | Società per azioni              |
| Tipo di fondazione   | Scegliere un elemento.          |
| Altra forma giuridica  |                                 |
| Stato di attività della partecipata  | attiva                          |
| Data di inizio della procedura <sup>(1)</sup>  |                                 |
| Società con azioni quotate in mercati regolamentati <sup>(2)</sup>                                   | no                              |
| Società che ha emesso strumenti finanziari quotati in mercati regolamentati (ex TUSP) <sup>(2)</sup> | no                              |
| La società è un GAL <sup>(2)</sup>   | no                              |
| La società è una "Società benefit" <sup>(3)</sup>  | no                              |

<sup>(1)</sup> Compilare solo se nel campo "stato di attività della partecipata" è stato indicato che sono in corso procedure di liquidazione oppure procedure concorsuali.

<sup>(2)</sup> Nell'applicativo le società con azioni quotate e quelle emittenti strumenti finanziari quotati in mercati regolamentati ("società quotate ex TUSP") e i Gruppi di Azione Locale (GAL) sono individuati mediante elenchi ufficiali.

<sup>(3)</sup> La "società benefit" è una società che nell'esercizio di una attività economica persegue, oltre allo scopo di dividerne gli utili, una o più finalità di beneficio comune e opera in modo responsabile, sostenibile e trasparente nei confronti di persone, comunità, territori e ambiente, beni ed attività culturali e sociali, enti e associazioni ed altri portatori di interesse. Tali finalità devono essere indicate specificatamente nell'oggetto sociale della società. La "società benefit" redige annualmente una relazione concernente il perseguimento del beneficio comune, da allegare al bilancio societario e da pubblicare nel proprio sito Internet (cfr. art. 1, commi 376 – 384, L. n. 208/2015).

## SEDE LEGALE DELLA PARTECIPATA

| NOME DEL CAMPO | Indicazioni per la compilazione |
|----------------|---------------------------------|
| Stato          | Italia                          |
| Provincia      | ROMA                            |
| Comune         | ROMA                            |
| CAP*           | 00187                           |
| Indirizzo*     | PIAZZA SALLUSTIO 9              |
| Telefono*      | 06.42011629                     |
| FAX*           |                                 |
| Email*         | TECNOHOLDINGSPA@LEGALMAIL.IT    |

\* campo con compilazione facoltativa

## SETTORE DI ATTIVITÀ DELLA PARTECIPATA

Indicare il settore ATECO rappresentativo dell'attività svolta. Nel caso in cui i settori siano più di uno, indicarli in ordine decrescente di importanza.

Dal 1° aprile 2025 è entrata in vigore la classificazione ATECO 2025. L'applicativo gestirà sia i vecchi (ATECO 2022) che i nuovi codici (ATECO 2025), ricordando che per le società, nella maggior parte dei casi, le informazioni di anagrafica, incluse quelle relative al settore di attività, sono acquisite dal Registro delle Imprese (nel quale i codici ATECO sono stati automaticamente riclassificati).

Il seguente file riporta la classificazione ATECO 2022 e ATECO 2025 con il dettaglio delle modifiche intervenute:

<https://www.istat.it/wp-content/uploads/2025/03/Sintesi-modifiche-struttura-ATECO-2025.xlsx>.

Per approfondimenti sulla classificazione Ateco si rimanda al link:

<https://www.istat.it/classificazione/ateco-2025/>

| NOME DEL CAMPO | Indicazioni per la compilazione   |
|----------------|---|
| Attività 1     | Holding operativa: assunzioni di partecipazioni non nei confronti del pubblico (M.70.1) |
| Attività 2     |   |
| Attività 3     |   |
| Attività 4     |   |

#### ULTERIORI INFORMAZIONI SULLA PARTECIPATA

| NOME DEL CAMPO  | Indicazioni per la compilazione |
|---|---------------------------------|
| Società in house  | no                              |
| Previsione nello statuto di limiti sul fatturato <sup>(4)</sup>   | no                              |
| Società contenuta nell'allegato A al D.Lgs. n. 175/2016   | no                              |
| Società a partecipazione pubblica di diritto singolare (art.1, c. 4, lett. A) <sup>#</sup>  | no                              |
| Riferimento normativo società di diritto singolare <sup>(4)</sup>   |                                 |
| Società a controllo pubblico che adotta un sistema di contabilità analitica e separata per le attività oggetto di diritti speciali o esclusivi svolte insieme ad altre attività in regime di mercato <sup>§</sup> | no                              |
| Specificare se le regole per la contabilità separata sono dettate da:   | Scegliere un elemento.          |
| Società esclusa dall'applicazione dell'art. 4 con DPCM (art. 4, c. 9)   | no                              |
| Società esclusa dall'applicazione dell'art. 4 con provvedimento del Presidente della Regione o delle Prov. Autonome (art. 4, c. 9)  | no                              |
| Riferimento normativo atto esclusione <sup>(5)</sup>  |                                 |

\* La compilazione della Sezione "Ulteriori Informazioni sulla partecipata" non è richiesta per "società quotate ex TUSP", se la società è un GAL oppure se lo stato di attività della società è "in liquidazione" o "soggetta a procedure concorsuali".

<sup>(4)</sup> Compilare il campo solo se nel campo precedente è stato scelto "sì"

<sup>(5)</sup> Compilare il campo solo se in uno dei campi precedenti è stato scelto "sì"

<sup>#</sup> Per la nozione giuridica di "società a partecipazione pubblica di diritto singolare" di cui all'art. 1, comma 4, del TUSP, si veda l'orientamento della Struttura di monitoraggio disponibile sul sito del Ministero dell'Economia e delle Finanze al seguente link: [https://www.de.mef.gov.it/export/sites/sitodt/modules/documenti\\_it/patrimonio\\_pubblico/patrimonio\\_pa/Orientamento\\_del\\_18\\_novembre\\_2019\\_xSocietx\\_a\\_partecipazione\\_pubblica\\_di\\_diritto\\_singolarex.pdf](https://www.de.mef.gov.it/export/sites/sitodt/modules/documenti_it/patrimonio_pubblico/patrimonio_pa/Orientamento_del_18_novembre_2019_xSocietx_a_partecipazione_pubblica_di_diritto_singolarex.pdf)

<sup>§</sup> Occorre selezionare "Sì" se la società è a **controllo pubblico** (esercitato da una o più pubbliche amministrazioni congiuntamente), svolge attività economiche protette da **diritti speciali o esclusivi**, insieme con altre attività svolte in regime di economia di mercato ed ha adottato un sistema di **contabilità analitica e separata** secondo le indicazioni dettate dal MEF con la direttiva del 9 settembre 2019 (ai sensi del dell'art.6, c.1, TUSP) ovvero secondo le indicazioni dettate dall'Autorità di settore. Si ricorda che per diritti esclusivi o speciali si intendono i diritti concessi da un'autorità competente mediante una disposizione legislativa o regolamentare o disposizione amministrativa pubblicata, avente l'effetto di riservare, rispettivamente, a uno o più operatori economici l'esercizio di un'attività e di incidere sostanzialmente sulla capacità di altri operatori economici di esercitare tale attività.

# **DATI DI BILANCIO PER LA VERIFICA TUSP**

| NOME DEL CAMPO   | Anno 2024   |
|--|---|
| Tipologia di attività svolta                           | Attività consistenti nell'assunzione di partecipazioni in società esercenti attività diverse da quella creditizia e finanziaria (Holding) |
| Numero medio di dipendenti                             | 3   |
| Numero dei componenti dell'organo di amministrazione   | 5   |
| Compenso dei componenti dell'organo di amministrazione | 153.851   |
| Numero dei componenti dell'organo di controllo         | 3   |
| Compenso dei componenti dell'organo di controllo       | 57.650  |

| NOME DEL CAMPO        | 2024       | 2023       | 2022      | 2021      | 2020       |
|-----------------------|------------|------------|-----------|-----------|------------|
| Approvazione bilancio | si         | si         | si        | si        | si         |
| Risultato d'esercizio | 12.414.359 | 12.474.329 | 5.688.179 | 4.092.465 | 58.579.287 |

\* La compilazione della Sezione "Dati di bilancio per la verifica TUSP" non è richiesta per le "società quotate ex TUSP", se lo stato di attività della società è "in liquidazione" o "soggetta a procedure concorsuali".

## **1. Attività produttive di beni e servizi o Distretti tecnologici**

Compilare la seguente sotto-sezione se la "Tipologia di attività svolta" dalla partecipata è: "Attività produttive di beni e servizi" o "Attività di promozione e sviluppo di progetti di ricerca finanziati (Distretti tecnologici)".

| NOME DEL CAMPO                               | 2024 | 2023 | 2022 |
|--|------|------|------|
| A1) Ricavi delle vendite e delle prestazioni |      |      |      |
| A5) Altri Ricavi e Proventi                  |      |      |      |
| di cui Contributi in conto esercizio         |      |      |      |

## **2. Attività di Holding**

Compilare la seguente sotto-sezione se la "Tipologia di attività svolta" dalla partecipata è: "Attività consistenti nell'assunzione di partecipazioni in società esercenti attività diverse da quella creditizia e finanziaria (Holding)".

| NOME DEL CAMPO  | 2024       | 2023       | 2022      |
|---|------------|------------|-----------|
| A1) Ricavi delle vendite e delle prestazioni  | 1.675.657  | 1.346.007  | 1.314.933 |
| A5) Altri Ricavi e Proventi   | 664.592    | 226.737    | 232.740   |
| di cui Contributi in conto esercizio  | 0          | 0          | 0         |
| C15) Proventi da partecipazioni   | 12.106.260 | 13.422.156 | 9.125.870 |
| C16) Altri proventi finanziari  | 2.410.735  | 1.366.013  | 107.866   |
| C17 bis) Utili e perdite su cambi   |            |            |           |
| D18 a) Rettifiche di valore di attività finanziarie - Rivalutazioni di partecipazioni |            |            |           |

### 3. Attività bancarie e finanziarie

Compilare la seguente sotto-sezione se la "Tipologia di attività svolta" dalla partecipata è: "**Attività bancarie e finanziarie**".

| NOME DEL CAMPO                         | 2024 | 2023 | 2022 |
|--|------|------|------|
| Interessi attivi e proventi assimilati |      |      |      |
| Commissioni attive                     |      |      |      |

### 4. Attività assicurative

Compilare la seguente sotto-sezione se la "Tipologia di attività svolta" dalla partecipata è: "**Attività assicurative**".

| NOME DEL CAMPO  | 2024 | 2023 | 2022 |
|---|------|------|------|
| I.1 Conto Tecnico dei rami danni - Premi di competenza, al netto delle cessioni in riassicurazione    |      |      |      |
| I.3 Conto Tecnico dei rami danni - Altri proventi tecnici, al netto delle cessioni in riassicurazione |      |      |      |
| II.1 Conto Tecnico dei rami vita - Premi dell'esercizio, al netto delle cessioni in riassicurazione   |      |      |      |
| II.4 Conto Tecnico dei rami vita - Altri proventi tecnici, al netto delle cessioni in riassicurazione |      |      |      |

### QUOTA DI POSSESSO (quota diretta e/o indiretta)

| NOME DEL CAMPO  | Indicazioni per la compilazione |
|---|---------------------------------|
| Tipologia di Partecipazione                               | Partecipazione diretta          |
| Quota diretta <sup>(6)</sup>                              | 2,23%                           |
| Codice Fiscale Tramite <sup>(7)</sup>                     |                                 |
| Denominazione Tramite (organismo) <sup>(7)</sup>          |                                 |
| Quota detenuta dalla Tramite nella società <sup>(8)</sup> |                                 |

<sup>(6)</sup> Se la partecipazione è diretta o sia diretta che indiretta, inserire la quota detenuta direttamente dall'Amministrazione nella società.

<sup>(7)</sup> Compilare se per "Tipologia di Partecipazione" è stato indicato "Partecipazione Indiretta" o "Partecipazione diretta e indiretta". Inserire CF e denominazione dell'ultima "tramite" attraverso la quale la società è indirettamente partecipata dall'Amministrazione.

<sup>(8)</sup> Inserire la quota di partecipazione che la "tramite" detiene nella società.

### QUOTA DI POSSESSO – TIPO DI CONTROLLO

Indicare il tipo di controllo\* esercitato dall'Amministrazione sulla partecipata. Ai fini del controllo è necessario tener conto, oltre che della quota diretta, anche di eventuali quote indirette detenute dall'Amministrazione nella partecipata. Nel caso di società partecipata indirettamente, in via generale, inserire il tipo di controllo esercitato dall'Amministrazione sulla "tramite".

| NOME DEL CAMPO     | Indicazioni per la compilazione |
|--------------------|---------------------------------|
| Tipo di controllo* | nessuno                         |

\*Per la definizione di controllo si rinvia all'atto di orientamento del 15 febbraio 2018 emanato della Struttura di indirizzo, monitoraggio e controllo sull'attuazione del TUSP e alla deliberazione della Corte dei conti, Sezioni riunite in sede di controllo, 20 giugno 2019, n. 11/SSRRCO/QMIG/19.

# INFORMAZIONI ED ESITO PER LA RAZIONALIZZAZIONE

| NOME DEL CAMPO   | Indicazioni per la compilazione |
|--|---------------------------------|
| Partecipazione ancora detenuta alla data di adozione del provvedimento | Sì                              |

Se la partecipazione è ancora detenuta alla data di adozione del provvedimento continuare con la compilazione dei campi di seguito riportati. Altrimenti, se la partecipazione non è più detenuta alla data di adozione del provvedimento, deve essere compilata la scheda "Partecipazione non più detenuta" in base alla tipologia della razionalizzazione realizzata.

|   |  |
|---|--|
| Società controllata da una quotata  | No   |
| CF della società quotata controllante <sup>(9)</sup>  |  |
| Denominazione della società quotata controllante <sup>(9)</sup>   |  |
| Attività svolta dalla Partecipata   | attività diversa dalle precedenti  |
| Descrizione dell'attività   | attività di assunzione e gestione di partecipazioni in società italiane ed estere che hanno ad oggetto sociale le attività individuate dai soci (ex art. 4 TUSP), nonché in società quotate in mercati regolamentati; in via meramente, può acquisire, vendere, locare, sublocare immobili con l'obiettivo di ottimizzare i rendimenti della liquidità e/o consentire alle società partecipate di acquisire il godimento di beni immobili e dei servizi strutturali ad essi connessi   |
| Quota % di partecipazione detenuta dal soggetto privato <sup>(10)</sup>   |  |
| Svolgimento di attività analoghe a quelle svolte da altre società (art.20, c.2 lett. c)   | no   |
| Necessità di contenimento dei costi di funzionamento (art.20, c.2 lett. f)  | no   |
| Necessità di aggregazione di società (art.20, c.2 lett. g)  | no   |
| L'Amministrazione ha fissato, con proprio provvedimento, obiettivi specifici sui costi di funzionamento della partecipata? (art.19, c, 5) <sup>(11)</sup> | no   |
| Esito della revisione periodica <sup>(12)</sup>   | razionalizzazione  |
| Modalità (razionalizzazione) <sup>(13)</sup>  | cessione della partecipazione a titolo oneroso   |
| Termine previsto per la razionalizzazione <sup>(13)</sup>   | 31.12.2026   |
| Dichiarazione di Cessione a titolo oneroso in Revisione straordinaria <sup>(14)</sup>   | No   |
| Note *  | La Società svolge "l'attività di assunzione e gestione di partecipazioni in società italiane ed estere che hanno ad oggetto sociale le attività individuate dai soci tra quelle consentite dall'articolo 4 TUSP, nonché in società quotate in mercati regolamentati; in via meramente strumentale, può acquisire, vendere, locare, sublocare immobili con l'obiettivo di ottimizzare i rendimenti della liquidità e/o consentire alle società partecipate di acquisire il godimento di beni immobili e dei servizi strutturali ad essi connessi".<br>Pur tenendo conto del processo di dismissione degli asset non strategici al fine di rendere l'attività sociale pienamente conforme alla normativa dettata dal T.U.S.P., l'Ente ha disposto la dismissione della partecipazione in quanto, come rilevato anche dalla Corte dei Conti, Sezione Regionale di controllo per la Campania, con la Delibera n. 309 del 15/12/2023, l'attività sociale non si pone in (stretta) correlazione con le finalità istituzionali perseguite dalla Camera di commercio di Napoli, come richiesto dall'art. 4, comma 1 del D.Lgs n. 175/2016. |

<sup>(9)</sup> Compilare il campo solo se nel campo "Società controllata da una quotata" è stato scelto "sì".

<sup>(10)</sup> Compilare il campo se "Attività svolta dalla Partecipata" precedentemente selezionata è "Realizzazione e gestione di opera pubblica ovvero organizzazione e gestione di servizio di interesse generale tramite PPP (Art.4, c.2, lett. c)".

<sup>(11)</sup> Compilare il campo se "Tipo di controllo" è stato selezionato elemento diverso da "nessuno".

<sup>(12)</sup> La compilazione del campo non è richiesta per le società in liquidazione, per quelle soggette a procedure concorsuali e per i GAL.



(13) Campo obbligatorio se per "Esito della revisione periodica" è stato selezionato "Razionalizzazione".

(14) Nel campo l'Amministrazione deve specificare se nel provvedimento di revisione straordinaria, adottato ai sensi dell'art. 24 del TUSP, era stato indicato l'esito "Cessione a titolo oneroso". La compilazione non è richiesta se la società è in liquidazione, è soggetta a procedura concorsuale, è un GAL o nel caso in cui nel campo "Attività svolta dalla partecipata" sia stato selezionato "Coordinamento e attuazione patti territoriali e contratti d'area ex delibera CIPE 21/03/1997 (Art. 26, c.7) oppure "Gestione delle case da gioco – società già costituita e autorizzata alla data del 23/09/2016 (art. 26, c. 12 sexies)".

\*Campo con compilazione facoltativa.



## DATI ANAGRAFICI DELLA PARTECIPATA

| NOME DEL CAMPO   | Indicazioni per la compilazione                   |
|--|---|
| Codice Fiscale   | 04786421000                                       |
| Denominazione  | TECNOSERVICECAMERE SOCIETA' CONSORTILE PER AZIONI |
| Data di costituzione della partecipata   | 27/10/1994  |
| Forma giuridica  | Società consortile per azioni                     |
| Tipo di fondazione   | Scegliere un elemento.                            |
| Altra forma giuridica  |   |
| Stato di attività della partecipata  | attiva  |
| Data di inizio della procedura <sup>(1)</sup>  |   |
| Società con azioni quotate in mercati regolamentati <sup>(2)</sup>                                   | no  |
| Società che ha emesso strumenti finanziari quotati in mercati regolamentati (ex TUSP) <sup>(2)</sup> | no  |
| La società è un GAL <sup>(2)</sup>   | no  |
| La società è una "Società benefit" <sup>(3)</sup>  | no  |

<sup>(1)</sup> Compilare solo se nel campo "stato di attività della partecipata" è stato indicato che sono in corso procedure di liquidazione oppure procedure concorsuali.

<sup>(2)</sup> Nell'applicativo le società con azioni quotate e quelle emittenti strumenti finanziari quotati in mercati regolamentati ("società quotate ex TUSP") e i Gruppi di Azione Locale (GAL) sono individuati mediante elenchi ufficiali.

<sup>(3)</sup> La "società benefit" è una società che nell'esercizio di una attività economica persegue, oltre allo scopo di dividerne gli utili, una o più finalità di beneficio comune e opera in modo responsabile, sostenibile e trasparente nei confronti di persone, comunità, territori e ambiente, beni ed attività culturali e sociali, enti e associazioni ed altri portatori di interesse. Tali finalità devono essere indicate specificatamente nell'oggetto sociale della società. La "società benefit" redige annualmente una relazione concernente il perseguimento del beneficio comune, da allegare al bilancio societario e da pubblicare nel proprio sito Internet (cfr. art. 1, commi 376 – 384, L. n. 208/2015).

## SEDE LEGALE DELLA PARTECIPATA

| NOME DEL CAMPO | Indicazioni per la compilazione           |
|----------------|---|
| Stato          | Italia                                    |
| Provincia      | ROMA                                      |
| Comune         | ROMA                                      |
| CAP*           | 00187                                     |
| Indirizzo*     | PIAZZA SALLUSTIO 21                       |
| Telefono*      | 06.4742225                                |
| FAX*           |   |
| Email*         | DIREZIONE.TECNOSERVICECAMERE@LEGALMAIL.IT |

\*campo con compilazione facoltativa

## SETTORE DI ATTIVITÀ DELLA PARTECIPATA

Indicare il settore ATECO rappresentativo dell'attività svolta. Nel caso in cui i settori siano più di uno, indicarli in ordine decrescente di importanza.

Dal 1° aprile 2025 è entrata in vigore la classificazione ATECO 2025. L'applicativo gestirà sia i vecchi (ATECO 2022) che i nuovi codici (ATECO 2025), ricordando che per le società, nella maggior parte dei casi, le informazioni di anagrafica, incluse quelle relative al settore di attività, sono acquisite dal Registro delle Imprese (nel quale i codici ATECO sono stati automaticamente riclassificati).

Il seguente file riporta la classificazione ATECO 2022 e ATECO 2025 con il dettaglio delle modifiche intervenute:

<https://www.istat.it/wp-content/uploads/2025/03/Sintesi-modifiche-struttura-ATECO-2025.xlsx>.

Per approfondimenti sulla classificazione Ateco si rimanda al link:

<https://www.istat.it/classificazione/ateco-2025/>

| NOME DEL CAMPO | INDICAZIONI PER LA COMPILAZIONE   |
|----------------|---|
| Attività 1     | Assistenza e consulenza nei settori tecnico progettuali concernente l'organizzazione della gestione degli immobili e dei patrimoni immobiliari (N.81.1) |

SCHEDA REVISIONE PERIODICA DELLE PARTECIPAZIONI DETENUTE AL 31/12/2024

| NOME DEL CAMPO | INDICAZIONI PER LA COMPILAZIONE |
|----------------|---------------------------------|
| Attività 2     |                                 |
| Attività 3     |                                 |
| Attività 4     |                                 |

#### ULTERIORI INFORMAZIONI SULLA PARTECIPATA

| NOME DEL CAMPO  | Indicazioni per la compilazione |
|---|---------------------------------|
| Società in house  | si                              |
| Previsione nello statuto di limiti sul fatturato <sup>(4)</sup>   | si                              |
| Società contenuta nell'allegato A al D.Lgs. n. 175/2016   | no                              |
| Società a partecipazione pubblica di diritto singolare (art. 1, c. 4, lett. A) <sup>#</sup>   | no                              |
| Riferimento normativo società di diritto singolare <sup>(4)</sup>   |                                 |
| Società a controllo pubblico che adotta un sistema di contabilità analitica e separata per le attività oggetto di diritti speciali o esclusivi svolte insieme ad altre attività in regime di mercato <sup>§</sup> | no                              |
| Specificare se le regole per la contabilità separata sono dettate da:   | Scegliere un elemento.          |
| Società esclusa dall'applicazione dell'art. 4 con DPCM (art. 4, c. 9)   | no                              |
| Società esclusa dall'applicazione dell'art. 4 con provvedimento del Presidente della Regione o delle Prov. Autonome (art. 4, c. 9)  | no                              |
| Riferimento normativo atto esclusione <sup>(5)</sup>  |                                 |

\* La compilazione della Sezione "Ulteriori Informazioni sulla partecipata" non è richiesta per "società quotate ex TUSP", se la società è un GAL oppure se lo stato di attività della società è "in liquidazione" o "soggetta a procedure concorsuali".

<sup>(4)</sup> Compilare il campo solo se nel campo precedente è stato scelto "sì"

<sup>(5)</sup> Compilare il campo solo se in uno dei campi precedenti è stato scelto "sì"

<sup>#</sup> Per la nozione giuridica di "società a partecipazione pubblica di diritto singolare" di cui all'art. 1, comma 4, del TUSP, si veda l'orientamento della Struttura di monitoraggio disponibile sul sito del Ministero dell'Economia e delle Finanze al seguente link: [https://www.de.mef.gov.it/export/sites/sitodt/modules/documenti\\_it/patrimonio\\_pubblico/patrimonio\\_pa/Orientamento\\_del\\_18\\_novembre\\_2019\\_xSocietx\\_a\\_partecipazione\\_pubblica\\_di\\_diritto\\_singolarex.pdf](https://www.de.mef.gov.it/export/sites/sitodt/modules/documenti_it/patrimonio_pubblico/patrimonio_pa/Orientamento_del_18_novembre_2019_xSocietx_a_partecipazione_pubblica_di_diritto_singolarex.pdf)

<sup>§</sup> Occorre selezionare "Sì" se la società è a **controllo pubblico** (esercitato da una o più pubbliche amministrazioni congiuntamente), svolge attività economiche protette da **diritti speciali o esclusivi**, insieme con altre attività svolte in regime di economia di mercato ed ha adottato un sistema di **contabilità analitica e separata** secondo le indicazioni dettate dal MEF con la direttiva del 9 settembre 2019 (ai sensi del dell'art.6, c.1, TUSP) ovvero secondo le indicazioni dettate dall'Autorità di settore. Si ricorda che per diritti esclusivi o speciali si intendono i diritti concessi da un'autorità competente mediante una disposizione legislativa o regolamentare o disposizione amministrativa pubblicata, avente l'effetto di riservare, rispettivamente, a uno o più operatori economici l'esercizio di un'attività e di incidere sostanzialmente sulla capacità di altri operatori economici di esercitare tale attività.

# **DATI DI BILANCIO PER LA VERIFICA TUSP**

| NOME DEL CAMPO   | Anno 2024                             |
|--|---------------------------------------|
| Tipologia di attività svolta                           | Attività produttive di beni e servizi |
| Numero medio di dipendenti                             | 454                                   |
| Numero dei componenti dell'organo di amministrazione   | 5                                     |
| Compenso dei componenti dell'organo di amministrazione | 75.771                                |
| Numero dei componenti dell'organo di controllo         | 3                                     |
| Compenso dei componenti dell'organo di controllo       | 16.000                                |

| NOME DEL CAMPO        | 2024    | 2023    | 2022    | 2021    | 2020    |
|-----------------------|---------|---------|---------|---------|---------|
| Approvazione bilancio | si      | si      | si      | si      | si      |
| Risultato d'esercizio | 364.112 | 257.173 | 169.409 | 159.934 | 216.761 |

\* La compilazione della Sezione "Dati di bilancio per la verifica TUSP" non è richiesta per le "società quotate ex TUSP", se lo stato di attività della società è "in liquidazione" o "soggetta a procedure concorsuali".

## **1. Attività produttive di beni e servizi o Distretti tecnologici**

Compilare la seguente sotto-sezione se la "Tipologia di attività svolta" dalla partecipata è: "Attività produttive di beni e servizi" o "Attività di promozione e sviluppo di progetti di ricerca finanziati (Distretti tecnologici)".

| NOME DEL CAMPO                               | 2024       | 2023       | 2022       |
|--|------------|------------|------------|
| A1) Ricavi delle vendite e delle prestazioni | 18.545.501 | 17.797.395 | 17.381.073 |
| A5) Altri Ricavi e Proventi                  | 27.291     | 1.796      | 35.646     |
| di cui Contributi in conto esercizio         | 0          | 0          | 0          |

## **2. Attività di Holding**

Compilare la seguente sotto-sezione se la "Tipologia di attività svolta" dalla partecipata è: "Attività consistenti nell'assunzione di partecipazioni in società esercenti attività diverse da quella creditizia e finanziaria (Holding)".

| NOME DEL CAMPO  | 2024 | 2023 | 2022 |
|---|------|------|------|
| A1) Ricavi delle vendite e delle prestazioni  |      |      |      |
| A5) Altri Ricavi e Proventi   |      |      |      |
| di cui Contributi in conto esercizio  |      |      |      |
| C15) Proventi da partecipazioni   |      |      |      |
| C16) Altri proventi finanziari  |      |      |      |
| C17 bis) Utili e perdite su cambi   |      |      |      |
| D18 a) Rettifiche di valore di attività finanziarie - Rivalutazioni di partecipazioni |      |      |      |

### 3. Attività bancarie e finanziarie

Compilare la seguente sotto-sezione se la "Tipologia di attività svolta" dalla partecipata è: "**Attività bancarie e finanziarie**".

| NOME DEL CAMPO                         | 2024 | 2023 | 2022 |
|--|------|------|------|
| Interessi attivi e proventi assimilati |      |      |      |
| Commissioni attive                     |      |      |      |

### 4. Attività assicurative

Compilare la seguente sotto-sezione se la "Tipologia di attività svolta" dalla partecipata è: "**Attività assicurative**".

| NOME DEL CAMPO  | 2024 | 2023 | 2022 |
|---|------|------|------|
| I.1 Conto Tecnico dei rami danni - Premi di competenza, al netto delle cessioni in riassicurazione    |      |      |      |
| I.3 Conto Tecnico dei rami danni - Altri proventi tecnici, al netto delle cessioni in riassicurazione |      |      |      |
| II.1 Conto Tecnico dei rami vita - Premi dell'esercizio, al netto delle cessioni in riassicurazione   |      |      |      |
| II.4 Conto Tecnico dei rami vita - Altri proventi tecnici, al netto delle cessioni in riassicurazione |      |      |      |

### QUOTA DI POSSESSO (quota diretta e/o indiretta)

| NOME DEL CAMPO  | Indicazioni per la compilazione |
|---|---------------------------------|
| Tipologia di Partecipazione                               | Partecipazione diretta          |
| Quota diretta <sup>(6)</sup>                              | 1,23%                           |
| Codice Fiscale Tramite <sup>(7)</sup>                     |                                 |
| Denominazione Tramite (organismo) <sup>(7)</sup>          |                                 |
| Quota detenuta dalla Tramite nella società <sup>(8)</sup> |                                 |

<sup>(6)</sup> Se la partecipazione è diretta o sia diretta che indiretta, inserire la quota detenuta direttamente dall'Amministrazione nella società.

<sup>(7)</sup> Compilare se per "Tipologia di Partecipazione" è stato indicato "Partecipazione Indiretta" o "Partecipazione diretta e indiretta". Inserire CF e denominazione dell'ultima "tramite" attraverso la quale la società è indirettamente partecipata dall'Amministrazione.

<sup>(8)</sup> Inserire la quota di partecipazione che la "tramite" detiene nella società.

### QUOTA DI POSSESSO – TIPO DI CONTROLLO

Indicare il tipo di controllo\* esercitato dall'Amministrazione sulla partecipata. Ai fini del controllo è necessario tener conto, oltre che della quota diretta, anche di eventuali quote indirette detenute dall'Amministrazione nella partecipata. Nel caso di società partecipata indirettamente, in via generale, inserire il tipo di controllo esercitato dall'Amministrazione sulla "tramite".

| NOME DEL CAMPO     | Indicazioni per la compilazione                     |
|--------------------|---|
| Tipi di controllo* | controllo congiunto per effetto di norme statutarie |

\*Per la definizione di controllo si rinvia all'atto di orientamento del 15 febbraio 2018 emanato della Struttura di indirizzo, monitoraggio e controllo sull'attuazione del TUSP e alla deliberazione della Corte dei conti, Sezioni riunite in sede di controllo, 20 giugno 2019, n. 11/SSRRCO/QMIG/19.

**INFORMAZIONI ED ESITO PER LA RAZIONALIZZAZIONE**

| NOME DEL CAMPO   | Indicazioni per la compilazione |
|--|---------------------------------|
| Partecipazione ancora detenuta alla data di adozione del provvedimento | Sì                              |

Se la partecipazione è ancora detenuta alla data di adozione del provvedimento continuare con la compilazione dei campi di seguito riportati. Altrimenti, se la partecipazione non è più detenuta alla data di adozione del provvedimento, deve essere compilata la scheda "Partecipazione non più detenuta" in base alla tipologia della razionalizzazione realizzata.

|   |  |
|---|--|
| Società controllata da una quotata  | No   |
| CF della società quotata controllante <sup>(9)</sup>  |  |
| Denominazione della società quotata controllante <sup>(9)</sup>   |  |
| Attività svolta dalla Partecipata   | autoproduzione di beni o servizi strumentali all'ente o agli enti pubblici partecipanti o allo svolgimento delle loro funzioni (Art. 4, c. 2, lett. d)   |
| Descrizione dell'attività   | La società fornisce servizi di global service nell'ambito della conduzione e manutenzione degli impianti, dei traslochi, oltre a servizi inerenti la progettazione degli edifici, la direzione dei lavori, il collaudo ed altre attività, anche inerenti la sicurezza, nell'ambito dell'ingegneria e dell'architettura.  |
| Quota % di partecipazione detenuta dal soggetto privato <sup>(10)</sup>   |  |
| Svolgimento di attività analoghe a quelle svolte da altre società (art.20, c.2 lett. c)   | no   |
| Necessità di contenimento dei costi di funzionamento (art.20, c.2 lett. f)  | no   |
| Necessità di aggregazione di società (art.20, c.2 lett. g)  | no   |
| L'Amministrazione ha fissato, con proprio provvedimento, obiettivi specifici sui costi di funzionamento della partecipata? (art.19, c. 5) <sup>(11)</sup> | no   |
| Esito della revisione periodica <sup>(12)</sup>   | mantenimento senza interventi  |
| Modalità (razionalizzazione) <sup>(13)</sup>  | Scegliere un elemento.   |
| Termine previsto per la razionalizzazione <sup>(13)</sup>   |  |
| Dichiarazione di Cessione a titolo oneroso in Revisione straordinaria <sup>(14)</sup>   | No   |
| Note *  | Le partecipazioni nelle società in house sono strettamente necessarie in quanto forniscono servizi informatici, amministrativi e di global service necessari per il funzionamento dell'Ente realizzando, tra l'altro, in ragione del know-how acquisito nel settore, anche vantaggi in termini di economicità, di efficienza ed efficacia dell'azioni dirette al perseguimento dei fini istituzionali dell'Ente. |

<sup>(9)</sup> Compilare il campo solo se nel campo "Società controllata da una quotata" è stato scelto "sì".

<sup>(10)</sup> Compilare il campo se "Attività svolta dalla Partecipata" precedentemente selezionata è "Realizzazione e gestione di opera pubblica ovvero organizzazione e gestione di servizio di interesse generale tramite PPP (Art.4, c.2, lett. c)".

<sup>(11)</sup> Compilare il campo se "Tipo di controllo" è stato selezionato elemento diverso da "nessuno".

<sup>(12)</sup> La compilazione del campo non è richiesta per le società in liquidazione, per quelle soggette a procedure concorsuali e per i GAL.

<sup>(13)</sup> Campo obbligatorio se per "Esito della revisione periodica" è stato selezionato "Razionalizzazione".

<sup>(14)</sup> Nel campo l'Amministrazione deve specificare se nel provvedimento di revisione straordinaria, adottato ai sensi dell'art. 24 del TUSP, era stato indicato l'esito "Cessione a titolo oneroso". La compilazione non è richiesta se la società è in liquidazione, è soggetta a procedura concorsuale, è un GAL o nel caso in cui nel campo "Attività svolta dalla partecipata" sia stato selezionato "Coordinamento e attuazione patti territoriali e contratti d'area ex delibera CIPE 21/03/1997 (Art. 26, c.7) oppure "Gestione delle case da gioco - società già costituita e autorizzata alla data del 23/09/2016 (art. 26, c. 12 sexies)".

\*Campo con compilazione facoltativa.

## DATI ANAGRAFICI DELLA PARTECIPATA

| NOME DEL CAMPO   | Indicazioni per la compilazione           |
|--|---|
| Codice Fiscale   | 07012251216                               |
| Denominazione  | ACN SRL IN LIQUIDAZIONE                   |
| Data di costituzione della partecipata   | 03/10/2011                                |
| Forma giuridica  | Società a responsabilità limitata         |
| Tipo di fondazione   | Scegliere un elemento.                    |
| Altra forma giuridica  |   |
| Stato di attività della partecipata  | in liquidazione volontaria o scioglimento |
| Data di inizio della procedura <sup>(1)</sup>  | 29.05.2014                                |
| Società con azioni quotate in mercati regolamentati <sup>(2)</sup>                                   | no  |
| Società che ha emesso strumenti finanziari quotati in mercati regolamentati (ex TUSP) <sup>(2)</sup> | no  |
| La società è un GAL <sup>(2)</sup>   | no  |
| La società è una "Società benefit" <sup>(3)</sup>  | no  |

<sup>(1)</sup> Compilare solo se nel campo "stato di attività della partecipata" è stato indicato che sono in corso procedure di liquidazione oppure procedure concorsuali.

<sup>(2)</sup> Nell'applicativo le società con azioni quotate e quelle emittenti strumenti finanziari quotati in mercati regolamentati ("società quotate ex TUSP") e i Gruppi di Azione Locale (GAL) sono individuati mediante elenchi ufficiali.

<sup>(3)</sup> La "società benefit" è una società che nell'esercizio di una attività economica persegue, oltre allo scopo di dividerne gli utili, una o più finalità di beneficio comune e opera in modo responsabile, sostenibile e trasparente nei confronti di persone, comunità, territori e ambiente, beni ed attività culturali e sociali, enti e associazioni ed altri portatori di interesse. Tali finalità devono essere indicate specificatamente nell'oggetto sociale della società. La "società benefit" redige annualmente una relazione concernente il perseguimento del beneficio comune, da allegare al bilancio societario e da pubblicare nel proprio sito Internet (cfr. art. 1, commi 376 – 384, L. n. 208/2015).

## SEDE LEGALE DELLA PARTECIPATA

| NOME DEL CAMPO | Indicazioni per la compilazione            |
|----------------|--|
| Stato          | Italia                                     |
| Provincia      | NAPOLI                                     |
| Comune         | NAPOLI                                     |
| CAP*           | 80133                                      |
| Indirizzo*     | VICO CAMPAGNARI 58 (c/ GALLIPOLI GIUSEPPE) |
| Telefono*      |  |
| FAX*           |  |
| Email*         | ACNSRL@PEC.SINAPSIS-SRL.NET                |

\* campo con compilazione facoltativa

## SETTORE DI ATTIVITÀ DELLA PARTECIPATA

Indicare il settore ATECO rappresentativo dell'attività svolta. Nel caso in cui i settori siano più di uno, indicarli in ordine decrescente di importanza.

Dal 1° aprile 2025 è entrata in vigore la classificazione ATECO 2025. L'applicativo gestirà sia i vecchi (ATECO 2022) che i nuovi codici (ATECO 2025), ricordando che per le società, nella maggior parte dei casi, le informazioni di anagrafica, incluse quelle relative al settore di attività, sono acquisite dal Registro delle Imprese (nel quale i codici ATECO sono stati automaticamente riclassificati).

Il seguente file riporta la classificazione ATECO 2022 e ATECO 2025 con il dettaglio delle modifiche intervenute:

<https://www.istat.it/wp-content/uploads/2025/03/Sintesi-modifiche-struttura-ATECO-2025.xlsx>.

Per approfondimenti sulla classificazione Ateco si rimanda al link:

<https://www.istat.it/classificazione/ateco-2025/>

| NOME DEL CAMPO | INDICAZIONI PER LA COMPILAZIONE   |
|----------------|---|
| Attività 1     | Altre attività di consulenza imprenditoriale e altra consulenza amministrativo-gestionale e pianificazione aziendale (70.22.09) |
| Attività 2     |   |

SCHEDA REVISIONE PERIODICA DELLE PARTECIPAZIONI DETENUTE AL 31/12/2024

| NOME DEL CAMPO | INDICAZIONI PER LA COMPILAZIONE |
|----------------|---------------------------------|
| Attività 3     |                                 |
| Attività 4     |                                 |

#### ULTERIORI INFORMAZIONI SULLA PARTECIPATA

| NOME DEL CAMPO  | Indicazioni per la compilazione |
|---|---------------------------------|
| Società in house  | no                              |
| Previsione nello statuto di limiti sul fatturato <sup>(4)</sup>   | no                              |
| Società contenuta nell'allegato A al D.Lgs. n. 175/2016   | no                              |
| Società a partecipazione pubblica di diritto singolare (art. 1, c. 4, lett. A) <sup>#</sup>   | no                              |
| Riferimento normativo società di diritto singolare <sup>(4)</sup>   |                                 |
| Società a controllo pubblico che adotta un sistema di contabilità analitica e separata per le attività oggetto di diritti speciali o esclusivi svolte insieme ad altre attività in regime di mercato <sup>§</sup> | no                              |
| Specificare se le regole per la contabilità separata sono dettate da:   | Scegliere un elemento.          |
| Società esclusa dall'applicazione dell'art. 4 con DPCM (art. 4, c. 9)   | no                              |
| Società esclusa dall'applicazione dell'art. 4 con provvedimento del Presidente della Regione o delle Prov. Autonome (art. 4, c. 9)  | no                              |
| Riferimento normativo atto esclusione <sup>(5)</sup>  |                                 |

\* La compilazione della Sezione "Ulteriori Informazioni sulla partecipata" non è richiesta per "società quotate ex TUSP", se la società è un GAL oppure se lo stato di attività della società è "in liquidazione" o "soggetta a procedure concorsuali".

<sup>(4)</sup> Compilare il campo solo se nel campo precedente è stato scelto "sì"

<sup>(5)</sup> Compilare il campo solo se in uno dei campi precedenti è stato scelto "sì"

<sup>#</sup> Per la nozione giuridica di "società a partecipazione pubblica di diritto singolare" di cui all'art. 1, comma 4, del TUSP, si veda l'orientamento della Struttura di monitoraggio disponibile sul sito del Ministero dell'Economia e delle Finanze al seguente link:

[https://www.de.mef.gov.it/export/sites/sitodt/modules/documenti\\_it/patrimonio\\_pubblico/patrimonio\\_pa/Orientamento\\_del\\_18\\_novembre\\_2019\\_xSocietx\\_a\\_partecipazione\\_pubblica\\_di\\_diritto\\_singolarex\\_.pdf](https://www.de.mef.gov.it/export/sites/sitodt/modules/documenti_it/patrimonio_pubblico/patrimonio_pa/Orientamento_del_18_novembre_2019_xSocietx_a_partecipazione_pubblica_di_diritto_singolarex_.pdf)

<sup>§</sup> Occorre selezionare "SI" se la società è a **controllo pubblico** (esercitato da una o più pubbliche amministrazioni congiuntamente), svolge attività economiche protette da **diritti speciali o esclusivi**, insieme con altre attività svolte in regime di economia di mercato ed ha adottato un sistema di **contabilità analitica e separata** secondo le indicazioni dettate dal MEF con la direttiva del 9 settembre 2019 (ai sensi del dell'art.6, c.1, TUSP) ovvero secondo le indicazioni dettate dall'Autorità di settore. Si ricorda che per diritti esclusivi o speciali si intendono i diritti concessi da un'autorità competente mediante una disposizione legislativa o regolamentare o disposizione amministrativa pubblicata, avente l'effetto di riservare, rispettivamente, a uno o più operatori economici l'esercizio di un'attività e di incidere sostanzialmente sulla capacità di altri operatori economici di esercitare tale attività.



# **DATI DI BILANCIO PER LA VERIFICA TUSP**

| NOME DEL CAMPO   | Anno 2024 |
|--|-----------|
| Tipologia di attività svolta                           |           |
| Numero medio di dipendenti                             |           |
| Numero dei componenti dell'organo di amministrazione   |           |
| Compenso dei componenti dell'organo di amministrazione |           |
| Numero dei componenti dell'organo di controllo         |           |
| Compenso dei componenti dell'organo di controllo       |           |

| NOME DEL CAMPO        | 2024 | 2023 | 2022 | 2021 | 2020 |
|-----------------------|------|------|------|------|------|
| Approvazione bilancio |      |      |      |      |      |
| Risultato d'esercizio |      |      |      |      |      |

\* La compilazione della Sezione "Dati di bilancio per la verifica TUSP" non è richiesta per le "società quotate ex TUSP", se lo stato di attività della società è "in liquidazione" o "soggetta a procedure concorsuali".

## **1. Attività produttive di beni e servizi o Distretti tecnologici**

Compilare la seguente sotto-sezione se la "Tipologia di attività svolta" dalla partecipata è: "Attività produttive di beni e servizi" o "Attività di promozione e sviluppo di progetti di ricerca finanziati (Distretti tecnologici)".

| NOME DEL CAMPO                               | 2024 | 2023 | 2022 |
|--|------|------|------|
| A1) Ricavi delle vendite e delle prestazioni |      |      |      |
| A5) Altri Ricavi e Proventi                  |      |      |      |
| di cui Contributi in conto esercizio         |      |      |      |

## **2. Attività di Holding**

Compilare la seguente sotto-sezione se la "Tipologia di attività svolta" dalla partecipata è: "Attività consistenti nell'assunzione di partecipazioni in società esercenti attività diverse da quella creditizia e finanziaria (Holding)".

| NOME DEL CAMPO  | 2024 | 2023 | 2022 |
|---|------|------|------|
| A1) Ricavi delle vendite e delle prestazioni  |      |      |      |
| A5) Altri Ricavi e Proventi   |      |      |      |
| di cui Contributi in conto esercizio  |      |      |      |
| C15) Proventi da partecipazioni   |      |      |      |
| C16) Altri proventi finanziari  |      |      |      |
| C17 bis) Utili e perdite su cambi   |      |      |      |
| D18 a) Rettifiche di valore di attività finanziarie - Rivalutazioni di partecipazioni |      |      |      |



### 3. Attività bancarie e finanziarie

Compilare la seguente sotto-sezione se la "Tipologia di attività svolta" dalla partecipata è: "**Attività bancarie e finanziarie**".

| NOME DEL CAMPO                         | 2024 | 2023 | 2022 |
|--|------|------|------|
| Interessi attivi e proventi assimilati |      |      |      |
| Commissioni attive                     |      |      |      |

### 4. Attività assicurative

Compilare la seguente sotto-sezione se la "Tipologia di attività svolta" dalla partecipata è: "**Attività assicurative**".

| NOME DEL CAMPO  | 2024 | 2023 | 2022 |
|---|------|------|------|
| I.1 Conto Tecnico dei rami danni - Premi di competenza, al netto delle cessioni in riassicurazione    |      |      |      |
| I.3 Conto Tecnico dei rami danni - Altri proventi tecnici, al netto delle cessioni in riassicurazione |      |      |      |
| II.1 Conto Tecnico dei rami vita - Premi dell'esercizio, al netto delle cessioni in riassicurazione   |      |      |      |
| II.4 Conto Tecnico dei rami vita - Altri proventi tecnici, al netto delle cessioni in riassicurazione |      |      |      |

### QUOTA DI POSSESSO (quota diretta e/o indiretta)

| NOME DEL CAMPO  | Indicazioni per la compilazione |
|---|---------------------------------|
| Tipologia di Partecipazione                               | Partecipazione diretta          |
| Quota diretta <sup>(6)</sup>                              | 25,00%                          |
| Codice Fiscale Tramite <sup>(7)</sup>                     |                                 |
| Denominazione Tramite (organismo) <sup>(7)</sup>          |                                 |
| Quota detenuta dalla Tramite nella società <sup>(8)</sup> |                                 |

<sup>(6)</sup> Se la partecipazione è diretta o sia diretta che indiretta, inserire la quota detenuta direttamente dall'Amministrazione nella società.

<sup>(7)</sup> Compilare se per "Tipologia di Partecipazione" è stato indicato "Partecipazione Indiretta" o "Partecipazione diretta e indiretta". Inserire CF e denominazione dell'ultima "tramite" attraverso la quale la società è indirettamente partecipata dall'Amministrazione.

<sup>(8)</sup> Inserire la quota di partecipazione che la "tramite" detiene nella società.

### QUOTA DI POSSESSO – TIPO DI CONTROLLO

Indicare il tipo di controllo\* esercitato dall'Amministrazione sulla partecipata. Ai fini del controllo è necessario tener conto, oltre che della quota diretta, anche di eventuali quote indirette detenute dall'Amministrazione nella partecipata. Nel caso di società partecipata indirettamente, in via generale, inserire il tipo di controllo esercitato dall'Amministrazione sulla "tramite".

| NOME DEL CAMPO     | Indicazioni per la compilazione                     |
|--------------------|---|
| Tipo di controllo* | controllo congiunto per effetto di norme statutarie |

\*Per la definizione di controllo si rinvia all'atto di orientamento del 15 febbraio 2018 emanato dalla Struttura di indirizzo, monitoraggio e controllo sull'attuazione del TUSP e alla deliberazione della Corte dei conti, Sezioni riunite in sede di controllo, 20 giugno 2019, n. 11/SSRRCO/QMIG/19.

**INFORMAZIONI ED ESITO PER LA RAZIONALIZZAZIONE**

| NOME DEL CAMPO   | Indicazioni per la compilazione |
|--|---------------------------------|
| Partecipazione ancora detenuta alla data di adozione del provvedimento | Sì                              |

Se la partecipazione è ancora detenuta alla data di adozione del provvedimento continuare con la compilazione dei campi di seguito riportati. Altrimenti, se la partecipazione non è più detenuta alla data di adozione del provvedimento, deve essere compilata la scheda "Partecipazione non più detenuta" in base alla tipologia della razionalizzazione realizzata.

|   |   |
|---|---|
| Società controllata da una quotata  | No  |
| CF della società quotata controllante <sup>(9)</sup>  |   |
| Denominazione della società quotata controllante <sup>(9)</sup>   |   |
| Attività svolta dalla Partecipata   |   |
| Descrizione dell'attività   | progettazione, gestione e realizzazione di eventi di particolare rilevanza nazionale o internazionale nel campo economico, sociale, culturale, sportivo e dello sviluppo del territorio campano   |
| Quota % di partecipazione detenuta dal soggetto privato <sup>(10)</sup>   |   |
| Svolgimento di attività analoghe a quelle svolte da altre società (art.20, c.2 lett. c)   | no  |
| Necessità di contenimento dei costi di funzionamento (art.20, c.2 lett. f)  | no  |
| Necessità di aggregazione di società (art.20, c.2 lett. g)  | no  |
| L'Amministrazione ha fissato, con proprio provvedimento, obiettivi specifici sui costi di funzionamento della partecipata? (art.19, c, 5) <sup>(11)</sup> | no  |
| Esito della revisione periodica <sup>(12)</sup>   | razionalizzazione   |
| Modalità (razionalizzazione) <sup>(13)</sup>  | messa in liquidazione della società   |
| Termine previsto per la razionalizzazione <sup>(13)</sup>   |   |
| Dichiarazione di Cessione a titolo oneroso in Revisione straordinaria <sup>(14)</sup>   | No  |
| Note *  | Con comunicazione pec del 24.10.2025, la Società riscontrava la richiesta di informazioni dell'Ente (prot. n. 104932/25) e l'avviso di procedimento di cancellazione d'ufficio comunicato del Conservatore del R.l. (prot. n. 956/25), affermando che risultano definiti la quasi totalità dei giudizi pendenti e che la Società vanta alcuni crediti nei confronti del Fallimento Jumbo Grandi Eventi s.r.l.<br>Si rappresenta che, con nota acquisita al prot. n. 125357/25, il Comune di Napoli ha richiesto la "Convocazione dell'Assemblea dei soci e aggiornamento sullo stato della liquidazione", ai sensi dell'art. 2478-bis del codice civile e dall'art. 10 dello Statuto. |

<sup>(9)</sup> Compilare il campo solo se nel campo "Società controllata da una quotata" è stato scelto "sì".

<sup>(10)</sup> Compilare il campo se "Attività svolta dalla Partecipata" precedentemente selezionata è "Realizzazione e gestione di opera pubblica ovvero organizzazione e gestione di servizio di interesse generale tramite PPP (Art.4, c.2, lett. c)".

<sup>(11)</sup> Compilare il campo se "Tipo di controllo" è stato selezionato elemento diverso da "nessuno".

<sup>(12)</sup> La compilazione del campo non è richiesta per le società in liquidazione, per quelle soggette a procedure concorsuali e per i GAL.

<sup>(13)</sup> Campo obbligatorio se per "Esito della revisione periodica" è stato selezionato "Razionalizzazione".

<sup>(14)</sup> Nel campo l'Amministrazione deve specificare se nel provvedimento di revisione straordinaria, adottato ai sensi dell'art. 24 del TUSP, era stato indicato l'esito "Cessione a titolo oneroso". La compilazione non è richiesta se la società è in liquidazione, è soggetta a procedura concorsuale, è un GAL o nel caso in cui nel campo "Attività svolta dalla partecipata" sia stato selezionato "Coordinamento e attuazione patti territoriali e contratti d'area ex delibera CIPE 21/03/1997 (Art. 26, c.7) oppure "Gestione delle case da gioco – società già costituita e autorizzata alla data del 23/09/2016 (art. 26, c. 12 sexies)".

\*Campo con compilazione facoltativa.

## DATI ANAGRAFICI DELLA PARTECIPATA

| NOME DEL CAMPO   | Indicazioni per la compilazione  |
|--|--|
| Codice Fiscale   | 05888670634  |
| Denominazione  | CENTRO AGROALIMENTARE DI NAPOLI SCPA                                       |
| Data di costituzione della partecipata   | 01/06/1989   |
| Forma giuridica  | Società consortile per azioni  |
| Tipo di fondazione   | Scegliere un elemento.   |
| Altra forma giuridica  |  |
| Stato di attività della partecipata  | soggetta a procedure concorsuali e altri procedimenti (Codice della crisi) |
| Data di inizio della procedura <sup>(1)</sup>  | 2020   |
| Società con azioni quotate in mercati regolamentati <sup>(2)</sup>                                   | no   |
| Società che ha emesso strumenti finanziari quotati in mercati regolamentati (ex TUSP) <sup>(2)</sup> | no   |
| La società è un GAL <sup>(2)</sup>   | no   |
| La società è una "Società benefit" <sup>(3)</sup>  | no   |

<sup>(1)</sup> Compilare solo se nel campo "stato di attività della partecipata" è stato indicato che sono in corso procedure di liquidazione oppure procedure concorsuali.

<sup>(2)</sup> Nell'applicativo le società con azioni quotate e quelle emittenti strumenti finanziari quotati in mercati regolamentati ("società quotate ex TUSP") e i Gruppi di Azione Locale (GAL) sono individuati mediante elenchi ufficiali.

<sup>(3)</sup> La "società benefit" è una società che nell'esercizio di una attività economica persegue, oltre allo scopo di dividerne gli utili, una o più finalità di beneficio comune e opera in modo responsabile, sostenibile e trasparente nei confronti di persone, comunità, territori e ambiente, beni ed attività culturali e sociali, enti e associazioni ed altri portatori di interesse. Tali finalità devono essere indicate specificatamente nell'oggetto sociale della società. La "società benefit" redige annualmente una relazione concernente il perseguimento del beneficio comune, da allegare al bilancio societario e da pubblicare nel proprio sito Internet (cfr. art. 1, commi 376 – 384, L. n. 208/2015).

## SEDE LEGALE DELLA PARTECIPATA

| NOME DEL CAMPO | Indicazioni per la compilazione |
|----------------|---------------------------------|
| Stato          | Italia                          |
| Provincia      | NAPOLI                          |
| Comune         | VOLLA                           |
| CAP*           | 80040                           |
| Indirizzo*     | VIA PALAZZIELLO, LOC. LUFRANO   |
| Telefono*      | 081 5777200                     |
| FAX*           |                                 |
| Email*         | CAAN@PEC.CAAN.IT                |

\*campo con compilazione facoltativa

## SETTORE DI ATTIVITÀ DELLA PARTECIPATA

Indicare il settore ATECO rappresentativo dell'attività svolta. Nel caso in cui i settori siano più di uno, indicarli in ordine decrescente di importanza.

Dal 1° aprile 2025 è entrata in vigore la classificazione ATECO 2025. L'applicativo gestirà sia i vecchi (ATECO 2022) che i nuovi codici (ATECO 2025), ricordando che per le società, nella maggior parte dei casi, le informazioni di anagrafica, incluse quelle relative al settore di attività, sono acquisite dal Registro delle Imprese (nel quale i codici ATECO sono stati automaticamente riclassificati).

Il seguente file riporta la classificazione ATECO 2022 e ATECO 2025 con il dettaglio delle modifiche intervenute:

<https://www.istat.it/wp-content/uploads/2025/03/Sintesi-modifiche-struttura-ATECO-2025.xlsx>.

Per approfondimenti sulla classificazione Ateco si rimanda al link:

<https://www.istat.it/classificazione/ateco-2025/>

| NOME DEL CAMPO | INDICAZIONI PER LA COMPILAZIONE             |
|----------------|---|
| Attività 1     | Servizi di supporto alle imprese nca (82.9) |
| Attività 2     |   |

SCHEDA REVISIONE PERIODICA DELLE PARTECIPAZIONI DETENUTE AL 31/12/2024

| NOME DEL CAMPO | INDICAZIONI PER LA COMPILAZIONE |
|----------------|---------------------------------|
| Attività 3     |                                 |
| Attività 4     |                                 |

#### ULTERIORI INFORMAZIONI SULLA PARTECIPATA

| NOME DEL CAMPO  | Indicazioni per la compilazione |
|---|---------------------------------|
| Società in house  | no                              |
| Previsione nello statuto di limiti sul fatturato <sup>(4)</sup>   | no                              |
| Società contenuta nell'allegato A al D.Lgs. n. 175/2016   | no                              |
| Società a partecipazione pubblica di diritto singolare (art. 1, c. 4, lett. A) <sup>#</sup>   | no                              |
| Riferimento normativo società di diritto singolare <sup>(4)</sup>   |                                 |
| Società a controllo pubblico che adotta un sistema di contabilità analitica e separata per le attività oggetto di diritti speciali o esclusivi svolte insieme ad altre attività in regime di mercato <sup>§</sup> | no                              |
| Specificare se le regole per la contabilità separata sono dettate da:   | Scegliere un elemento.          |
| Società esclusa dall'applicazione dell'art. 4 con DPCM (art. 4, c. 9)   | no                              |
| Società esclusa dall'applicazione dell'art. 4 con provvedimento del Presidente della Regione o delle Prov. Autonome (art. 4, c. 9)  | no                              |
| Riferimento normativo atto esclusione <sup>(5)</sup>  |                                 |

\* La compilazione della Sezione "Ulteriori Informazioni sulla partecipata" non è richiesta per "società quotate ex TUSP", se la società è un GAL oppure se lo stato di attività della società è "in liquidazione" o "soggetta a procedure concorsuali".

<sup>(4)</sup> Compilare il campo solo se nel campo precedente è stato scelto "sì"

<sup>(5)</sup> Compilare il campo solo se in uno dei campi precedenti è stato scelto "sì"

<sup>#</sup> Per la nozione giuridica di "società a partecipazione pubblica di diritto singolare" di cui all'art. 1, comma 4, del TUSP, si veda l'orientamento della Struttura di monitoraggio disponibile sul sito del Ministero dell'Economia e delle Finanze al seguente link: [https://www.de.mef.gov.it/export/sites/sitodt/modules/documenti\\_it/patrimonio\\_pubblico/patrimonio\\_pa/Orientamento\\_del\\_18\\_novembre\\_2019\\_xSocietx\\_a\\_partecipazione\\_pubblica\\_di\\_diritto\\_singolarex.pdf](https://www.de.mef.gov.it/export/sites/sitodt/modules/documenti_it/patrimonio_pubblico/patrimonio_pa/Orientamento_del_18_novembre_2019_xSocietx_a_partecipazione_pubblica_di_diritto_singolarex.pdf)

<sup>§</sup> Occorre selezionare "Sì" se la società è a **controllo pubblico** (esercitato da una o più pubbliche amministrazioni congiuntamente), svolge attività economiche protette da **diritti speciali o esclusivi**, insieme con altre attività svolte in regime di economia di mercato ed ha adottato un sistema di **contabilità analitica e separata** secondo le indicazioni dettate dal MEF con la direttiva del 9 settembre 2019 (ai sensi del dell'art.6, c.1, TUSP) ovvero secondo le indicazioni dettate dall'Autorità di settore. Si ricorda che per diritti esclusivi o speciali si intendono i diritti concessi da un'autorità competente mediante una disposizione legislativa o regolamentare o disposizione amministrativa pubblicata, avente l'effetto di riservare, rispettivamente, a uno o più operatori economici l'esercizio di un'attività e di incidere sostanzialmente sulla capacità di altri operatori economici di esercitare tale attività.



# **DATI DI BILANCIO PER LA VERIFICA TUSP**

| NOME DEL CAMPO   | Anno 2024                                    |
|--|--|
| Tipologia di attività svolta                           | mercato all'ingrosso prodotti agroalimentari |
| Numero medio di dipendenti                             |  |
| Numero dei componenti dell'organo di amministrazione   |  |
| Compenso dei componenti dell'organo di amministrazione |  |
| Numero dei componenti dell'organo di controllo         |  |
| Compenso dei componenti dell'organo di controllo       |  |

| NOME DEL CAMPO        | 2024 | 2023 | 2022 | 2021 | 2020 |
|-----------------------|------|------|------|------|------|
| Approvazione bilancio |      |      |      |      |      |
| Risultato d'esercizio |      |      |      |      |      |

\* La compilazione della Sezione "Dati di bilancio per la verifica TUSP" non è richiesta per le "società quotate ex TUSP", se lo stato di attività della società è "in liquidazione" o "soggetta a procedure concorsuali".

## **1. Attività produttive di beni e servizi o Distretti tecnologici**

Compilare la seguente sotto-sezione se la "Tipologia di attività svolta" dalla partecipata è: "Attività produttive di beni e servizi" o "Attività di promozione e sviluppo di progetti di ricerca finanziati (Distretti tecnologici)".

| NOME DEL CAMPO                               | 2024 | 2023 | 2022 |
|--|------|------|------|
| A1) Ricavi delle vendite e delle prestazioni |      |      |      |
| A5) Altri Ricavi e Proventi                  |      |      |      |
| di cui Contributi in conto esercizio         |      |      |      |

## **2. Attività di Holding**

Compilare la seguente sotto-sezione se la "Tipologia di attività svolta" dalla partecipata è: "Attività consistenti nell'assunzione di partecipazioni in società esercenti attività diverse da quella creditizia e finanziaria (Holding)".

| NOME DEL CAMPO  | 2024 | 2023 | 2022 |
|---|------|------|------|
| A1) Ricavi delle vendite e delle prestazioni  |      |      |      |
| A5) Altri Ricavi e Proventi   |      |      |      |
| di cui Contributi in conto esercizio  |      |      |      |
| C15) Proventi da partecipazioni   |      |      |      |
| C16) Altri proventi finanziari  |      |      |      |
| C17 bis) Utili e perdite su cambi   |      |      |      |
| D18 a) Rettifiche di valore di attività finanziarie - Rivalutazioni di partecipazioni |      |      |      |

### 3. Attività bancarie e finanziarie

Compilare la seguente sotto-sezione se la "Tipologia di attività svolta" dalla partecipata è: **"Attività bancarie e finanziarie"**.

| NOME DEL CAMPO                         | 2024 | 2023 | 2022 |
|--|------|------|------|
| Interessi attivi e proventi assimilati |      |      |      |
| Commissioni attive                     |      |      |      |

### 4. Attività assicurative

Compilare la seguente sotto-sezione se la "Tipologia di attività svolta" dalla partecipata è: **"Attività assicurative"**.

| NOME DEL CAMPO  | 2024 | 2023 | 2022 |
|---|------|------|------|
| I.1 Conto Tecnico dei rami danni - Premi di competenza, al netto delle cessioni in riassicurazione    |      |      |      |
| I.3 Conto Tecnico dei rami danni - Altri proventi tecnici, al netto delle cessioni in riassicurazione |      |      |      |
| II.1 Conto Tecnico dei rami vita - Premi dell'esercizio, al netto delle cessioni in riassicurazione   |      |      |      |
| II.4 Conto Tecnico dei rami vita - Altri proventi tecnici, al netto delle cessioni in riassicurazione |      |      |      |

### QUOTA DI POSSESSO (quota diretta e/o indiretta)

| NOME DEL CAMPO  | Indicazioni per la compilazione |
|---|---------------------------------|
| Tipologia di Partecipazione                               | Partecipazione diretta          |
| Quota diretta <sup>(6)</sup>                              | 9,09%                           |
| Codice Fiscale Tramite <sup>(7)</sup>                     |                                 |
| Denominazione Tramite (organismo) <sup>(7)</sup>          |                                 |
| Quota detenuta dalla Tramite nella società <sup>(8)</sup> |                                 |

<sup>(6)</sup> Se la partecipazione è diretta o sia diretta che indiretta, inserire la quota detenuta direttamente dall'Amministrazione nella società.

<sup>(7)</sup> Compilare se per "Tipologia di Partecipazione" è stato indicato "Partecipazione Indiretta" o "Partecipazione diretta e indiretta". Inserire CF e denominazione dell'ultima "tramite" attraverso la quale la società è indirettamente partecipata dall'Amministrazione.

<sup>(8)</sup> Inserire la quota di partecipazione che la "tramite" detiene nella società.

### QUOTA DI POSSESSO – TIPO DI CONTROLLO

Indicare il tipo di controllo\* esercitato dall'Amministrazione sulla partecipata. Ai fini del controllo è necessario tener conto, oltre che della quota diretta, anche di eventuali quote indirette detenute dall'Amministrazione nella partecipata. Nel caso di società partecipata indirettamente, in via generale, inserire il tipo di controllo esercitato dall'Amministrazione sulla "tramite".

| NOME DEL CAMPO     | Indicazioni per la compilazione                     |
|--------------------|---|
| Tipo di controllo* | controllo congiunto per effetto di norme statutarie |

\*Per la definizione di controllo si rinvia all'atto di orientamento del 15 febbraio 2018 emanato della Struttura di indirizzo, monitoraggio e controllo sull'attuazione del TUSP e alla deliberazione della Corte dei conti, Sezioni riunite in sede di controllo, 20 giugno 2019, n. 11/SSRRCO/QMIG/19.

**INFORMAZIONI ED ESITO PER LA RAZIONALIZZAZIONE**

| NOME DEL CAMPO   | Indicazioni per la compilazione |
|--|---------------------------------|
| Partecipazione ancora detenuta alla data di adozione del provvedimento | Sì                              |

Se la partecipazione è ancora detenuta alla data di adozione del provvedimento continuare con la compilazione dei campi di seguito riportati. Altrimenti, se la partecipazione non è più detenuta alla data di adozione del provvedimento, deve essere compilata la scheda "Partecipazione non più detenuta" in base alla tipologia della razionalizzazione realizzata.

|  |   |
|--|---|
| <b>Società controllata da una quotata</b>  | <b>No</b>   |
| <b>CF della società quotata controllante <sup>(9)</sup></b>  |   |
| <b>Denominazione della società quotata controllante <sup>(9)</sup></b>   |   |
| <b>Attività svolta dalla Partecipata</b>   | attività diversa dalle precedenti   |
| <b>Descrizione dell'attività</b>   | gestione del mercato agro-alimentare all'ingrosso, di interesse nazionale, di Napoli, nonché di altri mercati agro-alimentari all'ingrosso, comprese le strutture di trasformazione e condizionamento |
| <b>Quota % di partecipazione detenuta dal soggetto privato <sup>(10)</sup></b>   |   |
| <b>Svolgimento di attività analoghe a quelle svolte da altre società (art.20, c.2 lett. c)</b>   | no  |
| <b>Necessità di contenimento dei costi di funzionamento (art.20, c.2 lett. f)</b>  | no  |
| <b>Necessità di aggregazione di società (art.20, c.2 lett. g)</b>  | no  |
| <b>L'Amministrazione ha fissato, con proprio provvedimento, obiettivi specifici sui costi di funzionamento della partecipata? (art.19, c, 5) <sup>(11)</sup></b> | no  |
| <b>Esito della revisione periodica <sup>(12)</sup></b>   | Scegliere un elemento   |
| <b>Modalità (razionalizzazione) <sup>(13)</sup></b>  | Scegliere un elemento   |
| <b>Termine previsto per la razionalizzazione <sup>(13)</sup></b>   |   |
| <b>Dichiarazione di Cessione a titolo oneroso in Revisione straordinaria <sup>(14)</sup></b>   | No  |





| NOME DEL CAMPO      | Indicazioni per la compilazione  |
|---------------------|--|
| <p><b>Note*</b></p> | <p>La dismissione della partecipazione dal C.A.A.N. S.c.p.a. è subordinata all'esito della procedura concorsuale confluita nel procedimento unitario (iscritto con RG n. 6/2020), sorto ai sensi dell'art. 120 bis del Codice della Crisi d'Impresa e dell'Insolvenza (D.Lgs. n. 14/2019), e poi in quello recante RG n. 243/23 per il quale, in data 19/04/2024, il Tribunale di Nola ha emesso Decreto di applicazione delle misure protettive dirette a tutelare il patrimonio sociale dalle azioni esecutive e cautelari dei creditori. In data 17/6/2024, con verbale per Notar Dott. Luca Di Lorenzo del (Rep.18355/12552), il Consiglio di Amministrazione ha deliberato di presentare una proposta di concordato in continuità aziendale, che consentirà: 1) il pagamento integrale delle spese di procedura, delle spese tecnico-legali e delle spese di funzionamento della Società sino alla completa esecuzione del concordato; 2) il pagamento integrale dei debiti assistiti da privilegio generale ex art. 2751 bis nn. 1, 2 ed artt. 2752, 2753 e 2754 c.c.; 3) il pagamento dei debiti assistiti da privilegio ipotecario limitatamente all'importo capiente, coerentemente con quanto rappresentato nella relazione ex art. 84 v co. CCII; 4) il pagamento dei debiti verso i creditori strategici nella misura del 70%; 5) il pagamento, in misura intorno al 12%, dei debiti chirografari originari, ad eccezione di quelli verso i creditori strategici ed il socio receduto, collocati in autonome classi; 6) il pagamento del debito ipotecario incapiente degradato in chirografo nella percentuale specificata nel piano intorno al 12%; 7) il pagamento del socio receduto Città Metropolitana di Napoli nella percentuale del 7%.</p> |

- (9) Compilare il campo solo se nel campo "Società controllata da una quotata" è stato scelto "sì".
- (10) Compilare il campo se "Attività svolta dalla Partecipata" precedentemente selezionata è "Realizzazione e gestione di opera pubblica ovvero organizzazione e gestione di servizio di interesse generale tramite PPP (Art.4, c.2, lett. c)".
- (11) Compilare il campo se "Tipo di controllo" è stato selezionato elemento diverso da "nessuno".
- (12) La compilazione del campo non è richiesta per le società in liquidazione, per quelle soggette a procedure concorsuali e per i GAL.
- (13) Campo obbligatorio se per "Esito della revisione periodica" è stato selezionato "Razionalizzazione".
- (14) Nel campo l'Amministrazione deve specificare se nel provvedimento di revisione straordinaria, adottato ai sensi dell'art. 24 del TUSP, era stato indicato l'esito "Cessione a titolo oneroso". La compilazione non è richiesta se la società è in liquidazione, è soggetta a procedura concorsuale, è un GAL o nel caso in cui nel campo "Attività svolta dalla partecipata" sia stato selezionato "Coordinamento e attuazione patti territoriali e contratti d'area ex delibera CIPE 21/03/1997 (Art. 26, c.7) oppure "Gestione delle case da gioco – società già costituita e autorizzata alla data del 23/09/2016 (art. 26, c. 12 sexies)".

\*Campo con compilazione facoltativa.



## DATI ANAGRAFICI DELLA PARTECIPATA

| NOME DEL CAMPO   | Indicazioni per la compilazione              |
|--|--|
| Codice Fiscale   | 08618091006                                  |
| Denominazione  | RETECAMERE SCARL                             |
| Data di costituzione della partecipata   | 29/07/2005                                   |
| Forma giuridica  | Società consortile a responsabilità limitata |
| Tipo di fondazione   | Scegliere un elemento.                       |
| Altra forma giuridica  |  |
| Stato di attività della partecipata  | in liquidazione volontaria o scioglimento    |
| Data di inizio della procedura <sup>(1)</sup>  | 2013   |
| Società con azioni quotate in mercati regolamentati <sup>(2)</sup>                                   | no   |
| Società che ha emesso strumenti finanziari quotati in mercati regolamentati (ex TUSP) <sup>(2)</sup> | no   |
| La società è un GAL <sup>(2)</sup>   | no   |
| La società è una "Società benefit" <sup>(3)</sup>  | no   |

<sup>(1)</sup> Compilare solo se nel campo "stato di attività della partecipata" è stato indicato che sono in corso procedure di liquidazione oppure procedure concorsuali.

<sup>(2)</sup> Nell'applicativo le società con azioni quotate e quelle emittenti strumenti finanziari quotati in mercati regolamentati ("società quotate ex TUSP") e i Gruppi di Azione Locale (GAL) sono individuati mediante elenchi ufficiali.

<sup>(3)</sup> La "società benefit" è una società che nell'esercizio di una attività economica persegue, oltre allo scopo di dividerne gli utili, una o più finalità di beneficio comune e opera in modo responsabile, sostenibile e trasparente nei confronti di persone, comunità, territori e ambiente, beni ed attività culturali e sociali, enti e associazioni ed altri portatori di interesse. Tali finalità devono essere indicate specificatamente nell'oggetto sociale della società. La "società benefit" redige annualmente una relazione concernente il perseguimento del beneficio comune, da allegare al bilancio societario e da pubblicare nel proprio sito Internet (cfr. art. 1, commi 376 – 384, L. n. 208/2015).

## SEDE LEGALE DELLA PARTECIPATA

| NOME DEL CAMPO | Indicazioni per la compilazione   |
|----------------|-----------------------------------|
| Stato          | Italia                            |
| Provincia      | Roma                              |
| Comune         | Roma                              |
| CAP*           | 00187                             |
| Indirizzo*     | Piazza Sallustio 21               |
| Telefono*      | 06/4204031                        |
| FAX*           |                                   |
| Email*         | DIREZIONE@RETECAMERE.LEGALMAIL.IT |

\*campo con compilazione facoltativa

## SETTORE DI ATTIVITÀ DELLA PARTECIPATA

Indicare il settore ATECO rappresentativo dell'attività svolta. Nel caso in cui i settori siano più di uno, indicarli in ordine decrescente di importanza.

Dal 1° aprile 2025 è entrata in vigore la classificazione ATECO 2025. L'applicativo gestirà sia i vecchi (ATECO 2022) che i nuovi codici (ATECO 2025), ricordando che per le società, nella maggior parte dei casi, le informazioni di anagrafica, incluse quelle relative al settore di attività, sono acquisite dal Registro delle Imprese (nel quale i codici ATECO sono stati automaticamente riclassificati).

Il seguente file riporta la classificazione ATECO 2022 e ATECO 2025 con il dettaglio delle modifiche intervenute:

<https://www.istat.it/wp-content/uploads/2025/03/Sintesi-modifiche-struttura-ATECO-2025.xlsx>.

Per approfondimenti sulla classificazione Ateco si rimanda al link:

<https://www.istat.it/classificazione/ateco-2025/>

| NOME DEL CAMPO | INDICAZIONI PER LA COMPILAZIONE               |
|----------------|---|
| Attività 1     | Attività di organizzazioni associative (S.94) |

SCHEDA REVISIONE PERIODICA DELLE PARTECIPAZIONI DETENUTE AL 31/12/2024

| NOME DEL CAMPO | INDICAZIONI PER LA COMPILAZIONE |
|----------------|---------------------------------|
| Attività 2     |                                 |
| Attività 3     |                                 |
| Attività 4     |                                 |

#### ULTERIORI INFORMAZIONI SULLA PARTECIPATA

| NOME DEL CAMPO  | Indicazioni per la compilazione |
|---|---------------------------------|
| Società in house  | no                              |
| Previsione nello statuto di limiti sul fatturato <sup>(4)</sup>   | no                              |
| Società contenuta nell'allegato A al D.Lgs. n. 175/2016   | no                              |
| Società a partecipazione pubblica di diritto singolare (art. 1, c. 4, lett. A) <sup>#</sup>   | no                              |
| Riferimento normativo società di diritto singolare <sup>(4)</sup>   |                                 |
| Società a controllo pubblico che adotta un sistema di contabilità analitica e separata per le attività oggetto di diritti speciali o esclusivi svolte insieme ad altre attività in regime di mercato <sup>§</sup> | no                              |
| Specificare se le regole per la contabilità separata sono dettate da:   | Scegliere un elemento.          |
| Società esclusa dall'applicazione dell'art. 4 con DPCM (art. 4, c. 9)   | no                              |
| Società esclusa dall'applicazione dell'art. 4 con provvedimento del Presidente della Regione o delle Prov. Autonome (art. 4, c. 9)  | no                              |
| Riferimento normativo atto esclusione <sup>(5)</sup>  |                                 |

\* La compilazione della Sezione "Ulteriori Informazioni sulla partecipata" non è richiesta per "società quotate ex TUSP", se la società è un GAL oppure se lo stato di attività della società è "in liquidazione" o "soggetta a procedure concorsuali".

<sup>(4)</sup> Compilare il campo solo se nel campo precedente è stato scelto "sì"

<sup>(5)</sup> Compilare il campo solo se in uno dei campi precedenti è stato scelto "sì"

<sup>#</sup> Per la nozione giuridica di "società a partecipazione pubblica di diritto singolare" di cui all'art. 1, comma 4, del TUSP, si veda l'orientamento della Struttura di monitoraggio disponibile sul sito del Ministero dell'Economia e delle Finanze al seguente link: [https://www.de.mef.gov.it/export/sites/sitodt/modules/documenti\\_it/patrimonio\\_pubblico/patrimonio\\_pa/Orientamento\\_del\\_18\\_novembre\\_2019\\_xSocietx\\_a\\_partecipazione\\_pubblica\\_di\\_diritto\\_singolarex.pdf](https://www.de.mef.gov.it/export/sites/sitodt/modules/documenti_it/patrimonio_pubblico/patrimonio_pa/Orientamento_del_18_novembre_2019_xSocietx_a_partecipazione_pubblica_di_diritto_singolarex.pdf)

<sup>§</sup> Occorre selezionare "Sì" se la società è a **controllo pubblico** (esercitato da una o più pubbliche amministrazioni congiuntamente), svolge attività economiche protette da **diritti speciali o esclusivi**, insieme con altre attività svolte in regime di economia di mercato ed ha adottato un sistema di **contabilità analitica e separata** secondo le indicazioni dettate dal MEF con la direttiva del 9 settembre 2019 (ai sensi del dell'art.6, c.1, TUSP) ovvero secondo le indicazioni dettate dall'Autorità di settore. Si ricorda che per diritti esclusivi o speciali si intendono i diritti concessi da un'autorità competente mediante una disposizione legislativa o regolamentare o disposizione amministrativa pubblicata, avente l'effetto di riservare, rispettivamente, a uno o più operatori economici l'esercizio di un'attività e di incidere sostanzialmente sulla capacità di altri operatori economici di esercitare tale attività.

# **DATI DI BILANCIO PER LA VERIFICA TUSP**

| NOME DEL CAMPO   | Anno 2024   |
|--|---|
| Tipologia di attività svolta                           | attività, servizi e assistenza tecnica per il supporto e promozione della comunicazione istituzionale, organizzazione eventi, formazione, marketing territoriale, anche dei sistemi informativi delle Camere di commercio |
| Numero medio di dipendenti                             |   |
| Numero dei componenti dell'organo di amministrazione   |   |
| Compenso dei componenti dell'organo di amministrazione |   |
| Numero dei componenti dell'organo di controllo         |   |
| Compenso dei componenti dell'organo di controllo       |   |

| NOME DEL CAMPO        | 2024    | 2023   | 2022     | 2021   | 2020   |
|-----------------------|---------|--------|----------|--------|--------|
| Approvazione bilancio | sì      | sì     | sì       | sì     | sì     |
| Risultato d'esercizio | 166.695 | 71.371 | -125.339 | 33.602 | 14.168 |

\* La compilazione della Sezione "Dati di bilancio per la verifica TUSP" non è richiesta per le "società quotate ex TUSP", se lo stato di attività della società è "in liquidazione" o "soggetta a procedure concorsuali".

## **1. Attività produttive di beni e servizi o Distretti tecnologici**

Compilare la seguente sotto-sezione se la "Tipologia di attività svolta" dalla partecipata è: "Attività produttive di beni e servizi" o "Attività di promozione e sviluppo di progetti di ricerca finanziati (Distretti tecnologici)".

| NOME DEL CAMPO                               | 2024    | 2023   | 2022   |
|--|---------|--------|--------|
| A1) Ricavi delle vendite e delle prestazioni | n.d.    | n.d.   | n.d.   |
| A5) Altri Ricavi e Proventi                  | 188.116 | 83.164 | 35.903 |
| di cui Contributi in conto esercizio         | n.d.    | n.d.   | n.d.   |

## **2. Attività di Holding**

Compilare la seguente sotto-sezione se la "Tipologia di attività svolta" dalla partecipata è: "Attività consistenti nell'assunzione di partecipazioni in società esercenti attività diverse da quella creditizia e finanziaria (Holding)".

| NOME DEL CAMPO  | 2024 | 2023 | 2022 |
|---|------|------|------|
| A1) Ricavi delle vendite e delle prestazioni  |      |      |      |
| A5) Altri Ricavi e Proventi   |      |      |      |
| di cui Contributi in conto esercizio  |      |      |      |
| C15) Proventi da partecipazioni   |      |      |      |
| C16) Altri proventi finanziari  |      |      |      |
| C17 bis) Utili e perdite su cambi   |      |      |      |
| D18 a) Rettifiche di valore di attività finanziarie - Rivalutazioni di partecipazioni |      |      |      |

### 3. Attività bancarie e finanziarie

Compilare la seguente sotto-sezione se la "Tipologia di attività svolta" dalla partecipata è: **"Attività bancarie e finanziarie"**.

| NOME DEL CAMPO                         | 2024 | 2023 | 2022 |
|--|------|------|------|
| Interessi attivi e proventi assimilati |      |      |      |
| Commissioni attive                     |      |      |      |

### 4. Attività assicurative

Compilare la seguente sotto-sezione se la "Tipologia di attività svolta" dalla partecipata è: **"Attività assicurative"**.

| NOME DEL CAMPO  | 2024 | 2023 | 2022 |
|---|------|------|------|
| I.1 Conto Tecnico dei rami danni - Premi di competenza, al netto delle cessioni in riassicurazione    |      |      |      |
| I.3 Conto Tecnico dei rami danni - Altri proventi tecnici, al netto delle cessioni in riassicurazione |      |      |      |
| II.1 Conto Tecnico dei rami vita - Premi dell'esercizio, al netto delle cessioni in riassicurazione   |      |      |      |
| II.4 Conto Tecnico dei rami vita - Altri proventi tecnici, al netto delle cessioni in riassicurazione |      |      |      |

### QUOTA DI POSSESSO (quota diretta e/o indiretta)

| NOME DEL CAMPO  | Indicazioni per la compilazione    |
|---|------------------------------------|
| Tipologia di Partecipazione                               | Partecipazione diretta e indiretta |
| Quota diretta <sup>(6)</sup>                              | 0,11%                              |
| Codice Fiscale Tramite <sup>(7)</sup>                     | 02313821007                        |
| Denominazione Tramite (organismo) <sup>(7)</sup>          | Infocamere                         |
| Quota detenuta dalla Tramite nella società <sup>(8)</sup> | 2,30%                              |

<sup>(6)</sup> Se la partecipazione è diretta o sia diretta che indiretta, inserire la quota detenuta direttamente dall'Amministrazione nella società.

<sup>(7)</sup> Compilare se per "Tipologia di Partecipazione" è stato indicato "Partecipazione Indiretta" o "Partecipazione diretta e indiretta". Inserire CF e denominazione dell'ultima "tramite" attraverso la quale la società è indirettamente partecipata dall'Amministrazione.

<sup>(8)</sup> Inserire la quota di partecipazione che la "tramite" detiene nella società.

### QUOTA DI POSSESSO – TIPO DI CONTROLLO

Indicare il tipo di controllo\* esercitato dall'Amministrazione sulla partecipata. Ai fini del controllo è necessario tener conto, oltre che della quota diretta, anche di eventuali quote indirette detenute dall'Amministrazione nella partecipata. Nel caso di società partecipata indirettamente, in via generale, inserire il tipo di controllo esercitato dall'Amministrazione sulla "tramite".

| NOME DEL CAMPO     | Indicazioni per la compilazione |
|--------------------|---------------------------------|
| Tipo di controllo* | nessuno                         |

\*Per la definizione di controllo si rinvia all'atto di orientamento del 15 febbraio 2018 emanato dalla Struttura di indirizzo, monitoraggio e controllo sull'attuazione del TUSP e alla deliberazione della Corte dei conti, Sezioni riunite in sede di controllo, 20 giugno 2019, n. 11/SSRRCO/QMIG/19.

# INFORMAZIONI ED ESITO PER LA RAZIONALIZZAZIONE

| NOME DEL CAMPO   | Indicazioni per la compilazione |
|--|---------------------------------|
| Partecipazione ancora detenuta alla data di adozione del provvedimento | Sì                              |

Se la partecipazione è ancora detenuta alla data di adozione del provvedimento continuare con la compilazione dei campi di seguito riportati. Altrimenti, se la partecipazione non è più detenuta alla data di adozione del provvedimento, deve essere compilata la scheda "Partecipazione non più detenuta" in base alla tipologia della razionalizzazione realizzata.

|   |  |
|---|--|
| Società controllata da una quotata  | No   |
| CF della società quotata controllante <sup>(9)</sup>  |  |
| Denominazione della società quotata controllante <sup>(9)</sup>   |  |
| Attività svolta dalla Partecipata   |  |
| Descrizione dell'attività   | attività, servizi e assistenza tecnica per il supporto e promozione della comunicazione istituzionale, organizzazione eventi, formazione, marketing territoriale, anche dei sistemi informativi delle Camere di commercio  |
| Quota % di partecipazione detenuta dal soggetto privato <sup>(10)</sup>   |  |
| Svolgimento di attività analoghe a quelle svolte da altre società (art.20, c.2 lett. c)   | no   |
| Necessità di contenimento dei costi di funzionamento (art.20, c.2 lett. f)  | no   |
| Necessità di aggregazione di società (art.20, c.2 lett. g)  | no   |
| L'Amministrazione ha fissato, con proprio provvedimento, obiettivi specifici sui costi di funzionamento della partecipata? (art.19, c, 5) <sup>(11)</sup> | no   |
| Esito della revisione periodica <sup>(12)</sup>   | razionalizzazione  |
| Modalità (razionalizzazione) <sup>(13)</sup>  | recesso dalla società  |
| Termine previsto per la razionalizzazione <sup>(13)</sup>   |  |
| Dichiarazione di Cessione a titolo oneroso in Revisione straordinaria <sup>(14)</sup>   | No   |
| Note *  | La Società risulta aver regolarmente depositato tutti i bilanci d'esercizio fino a quello del 2024, la cui Relazione evidenzia la definizione di diversi contenziosi e la sottoscrizione di un accordo transattivo per la definizione in via bonaria e novativa delle posizioni creditorie e debitori nei confronti di Buonitalia e ISMEA.<br>Con nota prot. n. 116747/24, Unioncamere comunicava che in vista della definizione del contenzioso pendente, la liquidazione di Retecamere s.c.a.r.l. dovrebbe chiudersi nel 2025. |

<sup>(9)</sup> Compilare il campo solo se nel campo "Società controllata da una quotata" è stato scelto "sì".

<sup>(10)</sup> Compilare il campo se "Attività svolta dalla Partecipata" precedentemente selezionata è "Realizzazione e gestione di opera pubblica ovvero organizzazione e gestione di servizio di interesse generale tramite PPP (Art.4, c.2, lett. c)".

<sup>(11)</sup> Compilare il campo se "Tipo di controllo" è stato selezionato elemento diverso da "nessuno".

<sup>(12)</sup> La compilazione del campo non è richiesta per le società in liquidazione, per quelle soggette a procedure concorsuali e per i GAL.

<sup>(13)</sup> Campo obbligatorio se per "Esito della revisione periodica" è stato selezionato "Razionalizzazione".

<sup>(14)</sup> Nel campo l'Amministrazione deve specificare se nel provvedimento di revisione straordinaria, adottato ai sensi dell'art. 24 del TUSP, era stato indicato l'esito "Cessione a titolo oneroso". La compilazione non è richiesta se la società è in liquidazione, è soggetta a procedura concorsuale, è un GAL o nel caso in cui nel campo "Attività svolta dalla partecipata" sia stato selezionato "Coordinamento e attuazione patti territoriali e contratti d'area ex delibera CIPE 21/03/1997 (Art. 26, c.7) oppure "Gestione delle case da gioco - società già costituita e autorizzata alla data del 23/09/2016 (art. 26, c. 12 sexies)".

\*Campo con compilazione facoltativa.

## DATI ANAGRAFICI DELLA PARTECIPATA

| NOME DEL CAMPO   | Indicazioni per la compilazione  |
|--|--|
| Codice Fiscale   | 06521780632  |
| Denominazione  | CONSORZIO TECHNAPOLI   |
| Data di costituzione della partecipata   | 10/02/1992   |
| Forma giuridica  | Consorzio  |
| Tipo di fondazione   | Scegliere un elemento.   |
| Altra forma giuridica  |  |
| Stato di attività della partecipata  | soggetta a procedure concorsuali e altri procedimenti (Codice della crisi) |
| Data di inizio della procedura <sup>(1)</sup>  |  |
| Società con azioni quotate in mercati regolamentati <sup>(2)</sup>                                   | no   |
| Società che ha emesso strumenti finanziari quotati in mercati regolamentati (ex TUSP) <sup>(2)</sup> | no   |
| La società è un GAL <sup>(2)</sup>   | no   |
| La società è una "Società benefit" <sup>(3)</sup>  | no   |

(1) Compilare solo se nel campo "stato di attività della partecipata" è stato indicato che sono in corso procedure di liquidazione oppure procedure concorsuali.

(2) Nell'applicativo le società con azioni quotate e quelle emittenti strumenti finanziari quotati in mercati regolamentati ("società quotate ex TUSP") e i Gruppi di Azione Locale (GAL) sono individuati mediante elenchi ufficiali.

(3) La "società benefit" è una società che nell'esercizio di una attività economica persegue, oltre allo scopo di dividerne gli utili, una o più finalità di beneficio comune e opera in modo responsabile, sostenibile e trasparente nei confronti di persone, comunità, territori e ambiente, beni ed attività culturali e sociali, enti e associazioni ed altri portatori di interesse. Tali finalità devono essere indicate specificatamente nell'oggetto sociale della società. La "società benefit" redige annualmente una relazione concernente il perseguimento del beneficio comune, da allegare al bilancio societario e da pubblicare nel proprio sito Internet (cfr. art. 1, commi 376 – 384, L. n. 208/2015).

## SEDE LEGALE DELLA PARTECIPATA

| NOME DEL CAMPO | Indicazioni per la compilazione |
|----------------|---------------------------------|
| Stato          | Italia                          |
| Provincia      | NAPOLI                          |
| Comune         | NAPOLI                          |
| CAP*           | 80133                           |
| Indirizzo*     | VIA S.ASPRENO 2                 |
| Telefono*      |                                 |
| FAX*           |                                 |
| Email*         | NAF1742019@PROCEDUREPEC.IT      |

\* campo con compilazione facoltativa

## SETTORE DI ATTIVITÀ DELLA PARTECIPATA

Indicare il settore ATECO rappresentativo dell'attività svolta. Nel caso in cui i settori siano più di uno, indicarli in ordine decrescente di importanza.

Dal 1° aprile 2025 è entrata in vigore la classificazione ATECO 2025. L'applicativo gestirà sia i vecchi (ATECO 2022) che i nuovi codici (ATECO 2025), ricordando che per le società, nella maggior parte dei casi, le informazioni di anagrafica, incluse quelle relative al settore di attività, sono acquisite dal Registro delle Imprese (nel quale i codici ATECO sono stati automaticamente riclassificati).

Il seguente file riporta la classificazione ATECO 2022 e ATECO 2025 con il dettaglio delle modifiche intervenute:

<https://www.istat.it/wp-content/uploads/2025/03/Sintesi-modifiche-struttura-ATECO-2025.xlsx>.

Per approfondimenti sulla classificazione Ateco si rimanda al link:

<https://www.istat.it/classificazione/ateco-2025/>

| NOME DEL CAMPO | Indicazioni per la compilazione   |
|----------------|---|
| Attività 1     | altre attività dei servizi connessi alle tecnologie dell'informazione e dell'informatica n.c.a." (62.90.09) |

**SCHEDA REVISIONE PERIODICA DELLE PARTECIPAZIONI DETENUTE AL 31/12/2024**

| NOME DEL CAMPO | Indicazioni per la compilazione |
|----------------|---------------------------------|
| Attività 2     |                                 |
| Attività 3     |                                 |
| Attività 4     |                                 |

#### ULTERIORI INFORMAZIONI SULLA PARTECIPATA

| NOME DEL CAMPO  | Indicazioni per la compilazione |
|---|---------------------------------|
| Società in house  | no                              |
| Previsione nello statuto di limiti sul fatturato <sup>(4)</sup>   | no                              |
| Società contenuta nell'allegato A al D.Lgs. n. 175/2016   | no                              |
| Società a partecipazione pubblica di diritto singolare (art.1, c. 4, lett. A) <sup>#</sup>  | no                              |
| Riferimento normativo società di diritto singolare <sup>(4)</sup>   |                                 |
| Società a controllo pubblico che adotta un sistema di contabilità analitica e separata per le attività oggetto di diritti speciali o esclusivi svolte insieme ad altre attività in regime di mercato <sup>§</sup> | no                              |
| Specificare se le regole per la contabilità separata sono dettate da:   | Scegliere un elemento.          |
| Società esclusa dall'applicazione dell'art. 4 con DPCM (art. 4, c. 9)   | no                              |
| Società esclusa dall'applicazione dell'art. 4 con provvedimento del Presidente della Regione o delle Prov. Autonome (art. 4, c. 9)  | no                              |
| Riferimento normativo atto esclusione <sup>(5)</sup>  |                                 |

\* La compilazione della Sezione "Ulteriori Informazioni sulla partecipata" non è richiesta per "società quotate ex TUSP", se la società è un GAL oppure se lo stato di attività della società è "in liquidazione" o "soggetta a procedure concorsuali".

<sup>(4)</sup> Compilare il campo solo se nel campo precedente è stato scelto "sì"

<sup>(5)</sup> Compilare il campo solo se in uno dei campi precedenti è stato scelto "sì"

<sup>#</sup> Per la nozione giuridica di "società a partecipazione pubblica di diritto singolare" di cui all'art. 1, comma 4, del TUSP, si veda l'orientamento della Struttura di monitoraggio disponibile sul sito del Ministero dell'Economia e delle Finanze al seguente link:

[https://www.de.mef.gov.it/export/sites/sitodt/modules/documenti\\_it/patrimonio\\_pubblico/patrimonio\\_pa/Orientamento\\_del\\_18\\_novembre\\_2019\\_xSocietx\\_a\\_partecipazione\\_pubblica\\_di\\_diritto\\_singolarex.pdf](https://www.de.mef.gov.it/export/sites/sitodt/modules/documenti_it/patrimonio_pubblico/patrimonio_pa/Orientamento_del_18_novembre_2019_xSocietx_a_partecipazione_pubblica_di_diritto_singolarex.pdf)

<sup>§</sup> Occorre selezionare "SI" se la società è a **controllo pubblico** (esercitato da una o più pubbliche amministrazioni congiuntamente), svolge attività economiche protette da **diritti speciali o esclusivi**, insieme con altre attività svolte in regime di economia di mercato ed ha adottato un sistema di **contabilità analitica e separata** secondo le indicazioni dettate dal MEF con la direttiva del 9 settembre 2019 (ai sensi del dell'art.6, c.1, TUSP) ovvero secondo le indicazioni dettate dall'Autorità di settore. Si ricorda che per diritti esclusivi o speciali si intendono i diritti concessi da un'autorità competente mediante una disposizione legislativa o regolamentare o disposizione amministrativa pubblicata, avente l'effetto di riservare, rispettivamente, a uno o più operatori economici l'esercizio di un'attività e di incidere sostanzialmente sulla capacità di altri operatori economici di esercitare tale attività.





# **DATI DI BILANCIO PER LA VERIFICA TUSP**

| NOME DEL CAMPO   | Anno 2024                             |
|--|---------------------------------------|
| Tipologia di attività svolta                           | Attività produttive di beni e servizi |
| Numero medio di dipendenti                             |                                       |
| Numero dei componenti dell'organo di amministrazione   |                                       |
| Compenso dei componenti dell'organo di amministrazione |                                       |
| Numero dei componenti dell'organo di controllo         |                                       |
| Compenso dei componenti dell'organo di controllo       |                                       |

| NOME DEL CAMPO        | 2024 | 2023 | 2022 | 2021 | 2020 |
|-----------------------|------|------|------|------|------|
| Approvazione bilancio |      |      |      |      |      |
| Risultato d'esercizio |      |      |      |      |      |

\* La compilazione della Sezione "Dati di bilancio per la verifica TUSP" non è richiesta per le "società quotate ex TUSP", se lo stato di attività della società è "in liquidazione" o "soggetta a procedure concorsuali".

## **1. Attività produttive di beni e servizi o Distretti tecnologici**

Compilare la seguente sotto-sezione se la "Tipologia di attività svolta" dalla partecipata è: "Attività produttive di beni e servizi" o "Attività di promozione e sviluppo di progetti di ricerca finanziati (Distretti tecnologici)".

| NOME DEL CAMPO                               | 2024 | 2023 | 2022 |
|--|------|------|------|
| A1) Ricavi delle vendite e delle prestazioni |      |      |      |
| A5) Altri Ricavi e Proventi                  |      |      |      |
| di cui Contributi in conto esercizio         |      |      |      |

## **2. Attività di Holding**

Compilare la seguente sotto-sezione se la "Tipologia di attività svolta" dalla partecipata è: "Attività consistenti nell'assunzione di partecipazioni in società esercenti attività diverse da quella creditizia e finanziaria (Holding)".

| NOME DEL CAMPO  | 2024 | 2023 | 2022 |
|---|------|------|------|
| A1) Ricavi delle vendite e delle prestazioni  |      |      |      |
| A5) Altri Ricavi e Proventi   |      |      |      |
| di cui Contributi in conto esercizio  |      |      |      |
| C15) Proventi da partecipazioni   |      |      |      |
| C16) Altri proventi finanziari  |      |      |      |
| C17 bis) Utili e perdite su cambi   |      |      |      |
| D18 a) Rettifiche di valore di attività finanziarie - Rivalutazioni di partecipazioni |      |      |      |



### 3. Attività bancarie e finanziarie

Compilare la seguente sotto-sezione se la "Tipologia di attività svolta" dalla partecipata è: "**Attività bancarie e finanziarie**".

| NOME DEL CAMPO                         | 2024 | 2023 | 2022 |
|--|------|------|------|
| Interessi attivi e proventi assimilati |      |      |      |
| Commissioni attive                     |      |      |      |

### 4. Attività assicurative

Compilare la seguente sotto-sezione se la "Tipologia di attività svolta" dalla partecipata è: "**Attività assicurative**".

| NOME DEL CAMPO  | 2024 | 2023 | 2022 |
|---|------|------|------|
| I.1 Conto Tecnico dei rami danni - Premi di competenza, al netto delle cessioni in riassicurazione    |      |      |      |
| I.3 Conto Tecnico dei rami danni - Altri proventi tecnici, al netto delle cessioni in riassicurazione |      |      |      |
| II.1 Conto Tecnico dei rami vita - Premi dell'esercizio, al netto delle cessioni in riassicurazione   |      |      |      |
| II.4 Conto Tecnico dei rami vita - Altri proventi tecnici, al netto delle cessioni in riassicurazione |      |      |      |

### QUOTA DI POSSESSO (quota diretta e/o indiretta)

| NOME DEL CAMPO  | Indicazioni per la compilazione |
|---|---------------------------------|
| Tipologia di Partecipazione                               | Partecipazione diretta          |
| Quota diretta <sup>(6)</sup>                              | 99,99%                          |
| Codice Fiscale Tramite <sup>(7)</sup>                     |                                 |
| Denominazione Tramite (organismo) <sup>(7)</sup>          |                                 |
| Quota detenuta dalla Tramite nella società <sup>(8)</sup> |                                 |

<sup>(6)</sup> Se la partecipazione è diretta o sia diretta che indiretta, inserire la quota detenuta direttamente dall'Amministrazione nella società.

<sup>(7)</sup> Compilare se per "Tipologia di Partecipazione" è stato indicato "Partecipazione Indiretta" o "Partecipazione diretta e indiretta". Inserire CF e denominazione dell'ultima "tramite" attraverso la quale la società è indirettamente partecipata dall'Amministrazione.

<sup>(8)</sup> Inserire la quota di partecipazione che la "tramite" detiene nella società.

### QUOTA DI POSSESSO – TIPO DI CONTROLLO

Indicare il tipo di controllo\* esercitato dall'Amministrazione sulla partecipata. Ai fini del controllo è necessario tener conto, oltre che della quota diretta, anche di eventuali quote indirette detenute dall'Amministrazione nella partecipata. Nel caso di società partecipata indirettamente, in via generale, inserire il tipo di controllo esercitato dall'Amministrazione sulla "tramite".

| NOME DEL CAMPO     | Indicazioni per la compilazione |
|--------------------|---------------------------------|
| Tipo di controllo* | nessuno                         |

\*Per la definizione di controllo si rinvia all'atto di orientamento del 15 febbraio 2018 emanato della Struttura di indirizzo, monitoraggio e controllo sull'attuazione del TUSP e alla deliberazione della Corte dei conti, Sezioni riunite in sede di controllo, 20 giugno 2019, n. 11/SSRRCO/QMIG/19.



**INFORMAZIONI ED ESITO PER LA RAZIONALIZZAZIONE**

| NOME DEL CAMPO   | Indicazioni per la compilazione |
|--|---------------------------------|
| Partecipazione ancora detenuta alla data di adozione del provvedimento | Sì                              |

Se la partecipazione è ancora detenuta alla data di adozione del provvedimento continuare con la compilazione dei campi di seguito riportati. Altrimenti, se la partecipazione non è più detenuta alla data di adozione del provvedimento, deve essere compilata la scheda "Partecipazione non più detenuta" in base alla tipologia della razionalizzazione realizzata.

|  |  |
|--|--|
| <b>Società controllata da una quotata</b>  | <b>No</b>  |
| <b>CF della società quotata controllante <sup>(9)</sup></b>  |  |
| <b>Denominazione della società quotata controllante <sup>(9)</sup></b>   |  |
| <b>Attività svolta dalla Partecipata</b>   | attività diversa dalle precedenti  |
| <b>Descrizione dell'attività</b>   | progetta, realizza e gestisce parchi scientifici e tecnologici nell'area metropolitana di Napoli e nella regione Campania, finalizzati alla realizzazione: a) di autonomi progetti di ricerca applicata ed industriale e di innovazione tecnologica; b) di programmi di ricerca finalizzati allo sviluppo di tecnologie e servizi innovativi e strategici, suscettibili di traduzione industriale nel medio periodo; c) di progetti per la diffusione e per il trasferimento alle piccole e medie imprese delle conoscenze e delle innovazioni tecnologiche; d) di progetti di formazione da sviluppare per conto di enti pubblici e/o privati |
| <b>Quota % di partecipazione detenuta dal soggetto privato <sup>(10)</sup></b>   |  |
| <b>Svolgimento di attività analoghe a quelle svolte da altre società (art.20, c.2 lett. c)</b>   | no   |
| <b>Necessità di contenimento dei costi di funzionamento (art.20, c.2 lett. f)</b>  | no   |
| <b>Necessità di aggregazione di società (art.20, c.2 lett. g)</b>  | no   |
| <b>L'Amministrazione ha fissato, con proprio provvedimento, obiettivi specifici sui costi di funzionamento della partecipata? (art.19, c, 5) <sup>(11)</sup></b> | no   |
| <b>Esito della revisione periodica <sup>(12)</sup></b>   |  |
| <b>Modalità (razionalizzazione) <sup>(13)</sup></b>  |  |
| <b>Termine previsto per la razionalizzazione <sup>(13)</sup></b>   |  |
| <b>Dichiarazione di Cessione a titolo oneroso in Revisione straordinaria <sup>(14)</sup></b>   | Scegliere un elemento.   |
| <b>Note *</b>  | Il Tribunale di Napoli con Sentenza n. 177/2019 ha dichiarato il fallimento del Consorzio Technapoli (FALL.N.174/2019)   |

<sup>(9)</sup> Compilare il campo solo se nel campo "Società controllata da una quotata" è stato scelto "sì".

<sup>(10)</sup> Compilare il campo se "Attività svolta dalla Partecipata" precedentemente selezionata è "Realizzazione e gestione di opera pubblica ovvero organizzazione e gestione di servizio di interesse generale tramite PPP (Art.4, c.2, lett. c)".

<sup>(11)</sup> Compilare il campo se "Tipo di controllo" è stato selezionato elemento diverso da "nessuno".

<sup>(12)</sup> La compilazione del campo non è richiesta per le società in liquidazione, per quelle soggette a procedure concorsuali e per i GAL.

<sup>(13)</sup> Campo obbligatorio se per "Esito della revisione periodica" è stato selezionato "Razionalizzazione".

<sup>(14)</sup> Nel campo l'Amministrazione deve specificare se nel provvedimento di revisione straordinaria, adottato ai sensi dell'art. 24 del TUSP, era stato indicato l'esito "Cessione a titolo oneroso". La compilazione non è richiesta se la società è in liquidazione, è soggetta a procedura concorsuale, è un GAL o nel caso in cui nel campo "Attività svolta dalla partecipata" sia stato selezionato "Coordinamento e attuazione patti territoriali e contratti d'area ex delibera CIPE 21/03/1997 (Art. 26, c.7) oppure "Gestione delle case da gioco – società già costituita e autorizzata alla data del 23/09/2016 (art. 26, c. 12 sexies)".

\*Campo con compilazione facoltativa.

## DATI ANAGRAFICI DELLA PARTECIPATA

| NOME DEL CAMPO   | Indicazioni per la compilazione   |
|--|-----------------------------------|
| Codice Fiscale   | 14847241008                       |
| Denominazione  | ICONTO SRL                        |
| Data di costituzione della partecipata   | 16/04/2018                        |
| Forma giuridica  | Società a responsabilità limitata |
| Tipo di fondazione   |                                   |
| Altra forma giuridica  |                                   |
| Stato di attività della partecipata  | attiva                            |
| Data di inizio della procedura <sup>(1)</sup>  |                                   |
| Società con azioni quotate in mercati regolamentati <sup>(2)</sup>                                   | no                                |
| Società che ha emesso strumenti finanziari quotati in mercati regolamentati (ex TUSP) <sup>(2)</sup> | no                                |
| La società è un GAL <sup>(2)</sup>   | no                                |
| La società è una "Società benefit" <sup>(3)</sup>  | no                                |

<sup>(1)</sup> Compilare solo se nel campo "stato di attività della partecipata" è stato indicato che sono in corso procedure di liquidazione oppure procedure concorsuali.

<sup>(2)</sup> Nell'applicativo le società con azioni quotate e quelle emittenti strumenti finanziari quotati in mercati regolamentati ("società quotate ex TUSP") e i Gruppi di Azione Locale (GAL) sono individuati mediante elenchi ufficiali.

<sup>(3)</sup> La "società benefit" è una società che nell'esercizio di una attività economica persegue, oltre allo scopo di dividerne gli utili, una o più finalità di beneficio comune e opera in modo responsabile, sostenibile e trasparente nei confronti di persone, comunità, territori e ambiente, beni ed attività culturali e sociali, enti e associazioni ed altri portatori di interesse. Tali finalità devono essere indicate specificatamente nell'oggetto sociale della società. La "società benefit" redige annualmente una relazione concernente il perseguimento del beneficio comune, da allegare al bilancio societario e da pubblicare nel proprio sito Internet (cfr. art. 1, commi 376 – 384, L. n. 208/2015).

## SEDE LEGALE DELLA PARTECIPATA

| NOME DEL CAMPO | Indicazioni per la compilazione     |
|----------------|-------------------------------------|
| Stato          | Italia                              |
| Provincia      | ROMA                                |
| Comune         | ROMA                                |
| CAP*           | 00161                               |
| Indirizzo*     | VIA GIOVANNI BATTISTA MORGAGNI 13   |
| Telefono*      |                                     |
| FAX*           |                                     |
| Email*         | protocollo.iconto@pec.infocamere.it |

\* campo con compilazione facoltativa

## SETTORE DI ATTIVITÀ DELLA PARTECIPATA

Indicare il settore ATECO rappresentativo dell'attività svolta. Nel caso in cui i settori siano più di uno, indicarli in ordine decrescente di importanza.

Dal 1° aprile 2025 è entrata in vigore la classificazione ATECO 2025. L'applicativo gestirà sia i vecchi (ATECO 2022) che i nuovi codici (ATECO 2025), ricordando che per le società, nella maggior parte dei casi, le informazioni di anagrafica, incluse quelle relative al settore di attività, sono acquisite dal Registro delle Imprese (nel quale i codici ATECO sono stati automaticamente riclassificati).

Il seguente file riporta la classificazione ATECO 2022 e ATECO 2025 con il dettaglio delle modifiche intervenute:

<https://www.istat.it/wp-content/uploads/2025/03/Sintesi-modifiche-struttura-ATECO-2025.xlsx>.

Per approfondimenti sulla classificazione Ateco si rimanda al link:

<https://www.istat.it/classificazione/ateco-2025/>

| NOME DEL CAMPO | INDICAZIONI PER LA COMPILAZIONE             |
|----------------|---|
| Attività 1     | Altre intermediazioni finanziarie (64.99.6) |
| Attività 2     |   |

| NOME DEL CAMPO | INDICAZIONI PER LA COMPILAZIONE |
|----------------|---------------------------------|
| Attività 3     |                                 |
| Attività 4     |                                 |

#### ULTERIORI INFORMAZIONI SULLA PARTECIPATA

| NOME DEL CAMPO  | Indicazioni per la compilazione |
|---|---------------------------------|
| Società in house  | si                              |
| Previsione nello statuto di limiti sul fatturato <sup>(4)</sup>   | si                              |
| Società contenuta nell'allegato A al D.Lgs. n. 175/2016   | no                              |
| Società a partecipazione pubblica di diritto singolare (art.1, c. 4, lett. A) <sup>#</sup>  | no                              |
| Riferimento normativo società di diritto singolare <sup>(4)</sup>   |                                 |
| Società a controllo pubblico che adotta un sistema di contabilità analitica e separata per le attività oggetto di diritti speciali o esclusivi svolte insieme ad altre attività in regime di mercato <sup>§</sup> | no                              |
| Specificare se le regole per la contabilità separata sono dettate da:   | Scegliere un elemento.          |
| Società esclusa dall'applicazione dell'art. 4 con DPCM (art. 4, c. 9)   | no                              |
| Società esclusa dall'applicazione dell'art. 4 con provvedimento del Presidente della Regione o delle Prov. Autonome (art. 4, c. 9)  | no                              |
| Riferimento normativo atto esclusione <sup>(5)</sup>  |                                 |

\* La compilazione della Sezione "Ulteriori Informazioni sulla partecipata" non è richiesta per "società quotate ex TUSP", se la società è un GAL oppure se lo stato di attività della società è "in liquidazione" o "soggetta a procedure concorsuali".

<sup>(4)</sup> Compilare il campo solo se nel campo precedente è stato scelto "sì"

<sup>(5)</sup> Compilare il campo solo se in uno dei campi precedenti è stato scelto "sì"

<sup>#</sup> Per la nozione giuridica di "società a partecipazione pubblica di diritto singolare" di cui all'art. 1, comma 4, del TUSP, si veda l'orientamento della Struttura di monitoraggio disponibile sul sito del Ministero dell'Economia e delle Finanze al seguente link: [https://www.de.mef.gov.it/export/sites/sitodt/modules/documenti\\_it/patrimonio\\_pubblico/patrimonio\\_pa/Orientamento\\_del\\_18\\_novembre\\_2019\\_xSocietx\\_a\\_partecipazione\\_pubblica\\_di\\_diritto\\_singolarex.pdf](https://www.de.mef.gov.it/export/sites/sitodt/modules/documenti_it/patrimonio_pubblico/patrimonio_pa/Orientamento_del_18_novembre_2019_xSocietx_a_partecipazione_pubblica_di_diritto_singolarex.pdf)

<sup>§</sup> Occorre selezionare "SI" se la società è a **controllo pubblico** (esercitato da una o più pubbliche amministrazioni congiuntamente), svolge attività economiche protette da **diritti speciali o esclusivi**, insieme con altre attività svolte in regime di economia di mercato ed ha adottato un sistema di **contabilità analitica e separata** secondo le indicazioni dettate dal MEF con la direttiva del 9 settembre 2019 (ai sensi del dell'art.6, c.1, TUSP) ovvero secondo le indicazioni dettate dall'Autorità di settore. Si ricorda che per diritti esclusivi o speciali si intendono i diritti concessi da un'autorità competente mediante una disposizione legislativa o regolamentare o disposizione amministrativa pubblicata, avente l'effetto di riservare, rispettivamente, a uno o più operatori economici l'esercizio di un'attività e di incidere sostanzialmente sulla capacità di altri operatori economici di esercitare tale attività.

# **DATI DI BILANCIO PER LA VERIFICA TUSP**

| NOME DEL CAMPO   | Anno 2024                       |
|--|---------------------------------|
| Tipologia di attività svolta                           | Attività bancarie e finanziarie |
| Numero medio di dipendenti                             | 24                              |
| Numero dei componenti dell'organo di amministrazione   | 3                               |
| Compenso dei componenti dell'organo di amministrazione | 56.393                          |
| Numero dei componenti dell'organo di controllo         | 3                               |
| Compenso dei componenti dell'organo di controllo       | 36.147                          |

| NOME DEL CAMPO        | 2024   | 2023    | 2022    | 2021    | 2020    |
|-----------------------|--------|---------|---------|---------|---------|
| Approvazione bilancio | si     | si      | si      | si      | si      |
| Risultato d'esercizio | 38.244 | 249.760 | 211.597 | 162.816 | 113.929 |

\* La compilazione della Sezione "Dati di bilancio per la verifica TUSP" non è richiesta per le "società quotate ex TUSP", se lo stato di attività della società è "in liquidazione" o "soggetta a procedure concorsuali".

## **1. Attività produttive di beni e servizi o Distretti tecnologici**

Compilare la seguente sotto-sezione se la "Tipologia di attività svolta" dalla partecipata è: "Attività produttive di beni e servizi" o "Attività di promozione e sviluppo di progetti di ricerca finanziati (Distretti tecnologici)".

| NOME DEL CAMPO                               | 2024 | 2023 | 2022 |
|--|------|------|------|
| A1) Ricavi delle vendite e delle prestazioni |      |      |      |
| A5) Altri Ricavi e Proventi                  |      |      |      |
| di cui Contributi in conto esercizio         |      |      |      |

## **2. Attività di Holding**

Compilare la seguente sotto-sezione se la "Tipologia di attività svolta" dalla partecipata è: "Attività consistenti nell'assunzione di partecipazioni in società esercenti attività diverse da quella creditizia e finanziaria (Holding)".

| NOME DEL CAMPO  | 2024 | 2023 | 2022 |
|---|------|------|------|
| A1) Ricavi delle vendite e delle prestazioni  |      |      |      |
| A5) Altri Ricavi e Proventi   |      |      |      |
| di cui Contributi in conto esercizio  |      |      |      |
| C15) Proventi da partecipazioni   |      |      |      |
| C16) Altri proventi finanziari  |      |      |      |
| C17 bis) Utili e perdite su cambi   |      |      |      |
| D18 a) Rettifiche di valore di attività finanziarie - Rivalutazioni di partecipazioni |      |      |      |

### 3. Attività bancarie e finanziarie

Compilare la seguente sotto-sezione se la "Tipologia di attività svolta" dalla partecipata è: **"Attività bancarie e finanziarie"**.

| NOME DEL CAMPO                         | 2024      | 2023      | 2022      |
|--|-----------|-----------|-----------|
| Interessi attivi e proventi assimilati | 1.832.916 | 1.573.185 | 1.013.353 |
| Commissioni attive                     | 3.372.008 | 3.375.317 | 3.061.154 |

### 4. Attività assicurative

Compilare la seguente sotto-sezione se la "Tipologia di attività svolta" dalla partecipata è: **"Attività assicurative"**.

| NOME DEL CAMPO  | 2024 | 2023 | 2022 |
|---|------|------|------|
| I.1 Conto Tecnico dei rami danni - Premi di competenza, al netto delle cessioni in riassicurazione    |      |      |      |
| I.3 Conto Tecnico dei rami danni - Altri proventi tecnici, al netto delle cessioni in riassicurazione |      |      |      |
| II.1 Conto Tecnico dei rami vita - Premi dell'esercizio, al netto delle cessioni in riassicurazione   |      |      |      |
| II.4 Conto Tecnico dei rami vita - Altri proventi tecnici, al netto delle cessioni in riassicurazione |      |      |      |

### QUOTA DI POSSESSO (quota diretta e/o indiretta)

| NOME DEL CAMPO  | Indicazioni per la compilazione |
|---|---------------------------------|
| Tipologia di Partecipazione                               | Partecipazione indiretta        |
| Quota diretta <sup>(6)</sup>                              |                                 |
| Codice Fiscale Tramite <sup>(7)</sup>                     | 02313821007                     |
| Denominazione Tramite (organismo) <sup>(7)</sup>          | Infocamere scpa                 |
| Quota detenuta dalla Tramite nella società <sup>(8)</sup> | 100%                            |

<sup>(6)</sup> Se la partecipazione è diretta o sia diretta che indiretta, inserire la quota detenuta direttamente dall'Amministrazione nella società.

<sup>(7)</sup> Compilare se per "Tipologia di Partecipazione" è stato indicato "Partecipazione Indiretta" o "Partecipazione diretta e indiretta". Inserire CF e denominazione dell'ultima "tramite" attraverso la quale la società è indirettamente partecipata dall'Amministrazione.

<sup>(8)</sup> Inserire la quota di partecipazione che la "tramite" detiene nella società.

### QUOTA DI POSSESSO – TIPO DI CONTROLLO

Indicare il tipo di controllo\* esercitato dall'Amministrazione sulla partecipata. Ai fini del controllo è necessario tener conto, oltre che della quota diretta, anche di eventuali quote indirette detenute dall'Amministrazione nella partecipata. Nel caso di società partecipata indirettamente, in via generale, inserire il tipo di controllo esercitato dall'Amministrazione sulla "tramite".

| NOME DEL CAMPO     | Indicazioni per la compilazione  |
|--------------------|--|
| Tipo di controllo* | controllo solitario - maggioranza dei voti esercitabili nell'assemblea ordinaria |

\*Per la definizione di controllo si rinvia all'atto di orientamento del 15 febbraio 2018 emanato dalla Struttura di indirizzo, monitoraggio e controllo sull'attuazione del TUSP e alla deliberazione della Corte dei conti, Sezioni riunite in sede di controllo, 20 giugno 2019, n. 11/SSRRCO/QMIG/19.

**INFORMAZIONI ED ESITO PER LA RAZIONALIZZAZIONE**

| NOME DEL CAMPO   | Indicazioni per la compilazione |
|--|---------------------------------|
| Partecipazione ancora detenuta alla data di adozione del provvedimento | Sì                              |

Se la partecipazione è ancora detenuta alla data di adozione del provvedimento continuare con la compilazione dei campi di seguito riportati. Altrimenti, se la partecipazione non è più detenuta alla data di adozione del provvedimento, deve essere compilata la scheda "Partecipazione non più detenuta" in base alla tipologia della razionalizzazione realizzata.

|  |   |
|--|---|
| <b>Società controllata da una quotata</b>  | <b>No</b>   |
| <b>CF della società quotata controllante <sup>(9)</sup></b>  |   |
| <b>Denominazione della società quotata controllante <sup>(9)</sup></b>   |   |
| <b>Attività svolta dalla Partecipata</b>   | autoproduzione di beni o servizi strumentali all'ente o agli enti pubblici partecipanti o allo svolgimento delle loro funzioni (Art. 4, c. 2, lett. d)  |
| <b>Descrizione dell'attività</b>   | La società ha per oggetto sociale la prestazione dei servizi di pagamento di cui all'articolo 1, comma 2, lettera h-septies. 1, del D. Lgs. 1° settembre 1993, n 385 e ss. mm. ii. per il perseguimento delle finalità istituzionali delle CCIAA e di Infocamere. |
| <b>Quota % di partecipazione detenuta dal soggetto privato <sup>(10)</sup></b>   |   |
| <b>Svolgimento di attività analoghe a quelle svolte da altre società (art.20, c.2 lett. c)</b>   | no  |
| <b>Necessità di contenimento dei costi di funzionamento (art.20, c.2 lett. f)</b>  | no  |
| <b>Necessità di aggregazione di società (art.20, c.2 lett. g)</b>  | no  |
| <b>L'Amministrazione ha fissato, con proprio provvedimento, obiettivi specifici sui costi di funzionamento della partecipata? (art.19, c, 5) <sup>(11)</sup></b> | no  |
| <b>Esito della revisione periodica <sup>(12)</sup></b>   | mantenimento senza interventi   |
| <b>Modalità (razionalizzazione) <sup>(13)</sup></b>  | Scegliere un elemento:  |
| <b>Termine previsto per la razionalizzazione <sup>(13)</sup></b>   |   |
| <b>Dichiarazione di Cessione a titolo oneroso in Revisione straordinaria <sup>(14)</sup></b>   | No  |
| <b>Note *</b>  |   |

<sup>(9)</sup> Compilare il campo solo se nel campo "Società controllata da una quotata" è stato scelto "sì".

<sup>(10)</sup> Compilare il campo se "Attività svolta dalla Partecipata" precedentemente selezionata è "Realizzazione e gestione di opera pubblica ovvero organizzazione e gestione di servizio di interesse generale tramite PPP (Art.4, c.2, lett. c)".

<sup>(11)</sup> Compilare il campo se "Tipo di controllo" è stato selezionato elemento diverso da "nessuno".

<sup>(12)</sup> La compilazione del campo non è richiesta per le società in liquidazione, per quelle soggette a procedure concorsuali e per i GAL.

<sup>(13)</sup> Campo obbligatorio se per "Esito della revisione periodica" è stato selezionato "Razionalizzazione".

<sup>(14)</sup> Nel campo l'Amministrazione deve specificare se nel provvedimento di revisione straordinaria, adottato ai sensi dell'art. 24 del TUSP, era stato indicato l'esito "Cessione a titolo oneroso". La compilazione non è richiesta se la società è in liquidazione, è soggetta a procedura concorsuale, è un GAL o nel caso in cui nel campo "Attività svolta dalla partecipata" sia stato selezionato "Coordinamento e attuazione patti territoriali e contratti d'area ex delibera CIPE 21/03/1997 (Art. 26, c.7) oppure "Gestione delle case da gioco – società già costituita e autorizzata alla data del 23/09/2016 (art. 26, c. 12 sexies)".

\*Campo con compilazione facoltativa.



## DATI ANAGRAFICI DELLA PARTECIPATA

| NOME DEL CAMPO   | Indicazioni per la compilazione                |
|--|--|
| Codice Fiscale   | 01275240586                                    |
| Denominazione  | BCC ROMA -BANCA DI CREDITO COOPERATIVO DI ROMA |
| Data di costituzione della partecipata   | 17/10/1954                                     |
| Forma giuridica  | Società cooperativa                            |
| Tipo di fondazione   | Scegliere un elemento.                         |
| Altra forma giuridica  |  |
| Stato di attività della partecipata  | attiva   |
| Data di inizio della procedura <sup>(1)</sup>  |  |
| Società con azioni quotate in mercati regolamentati <sup>(2)</sup>                                   | no   |
| Società che ha emesso strumenti finanziari quotati in mercati regolamentati (ex TUSP) <sup>(2)</sup> | no   |
| La società è un GAL <sup>(2)</sup>   | no   |
| La società è una "Società benefit" <sup>(3)</sup>  | no   |

(1) Compilare solo se nel campo "stato di attività della partecipata" è stato indicato che sono in corso procedure di liquidazione oppure procedure concorsuali.

(2) Nell'applicativo le società con azioni quotate e quelle emittenti strumenti finanziari quotati in mercati regolamentati ("società quotate ex TUSP") e i Gruppi di Azione Locale (GAL) sono individuati mediante elenchi ufficiali.

(3) La "società benefit" è una società che nell'esercizio di una attività economica persegue, oltre allo scopo di dividerne gli utili, una o più finalità di beneficio comune e opera in modo responsabile, sostenibile e trasparente nei confronti di persone, comunità, territori e ambiente, beni ed attività culturali e sociali, enti e associazioni ed altri portatori di interesse. Tali finalità devono essere indicate specificatamente nell'oggetto sociale della società. La "società benefit" redige annualmente una relazione concernente il perseguimento del beneficio comune, da allegare al bilancio societario e da pubblicare nel proprio sito Internet (cfr. art. 1, commi 376 – 384, L. n. 208/2015).

## SEDE LEGALE DELLA PARTECIPATA

| NOME DEL CAMPO | Indicazioni per la compilazione |
|----------------|---------------------------------|
| Stato          | Italia                          |
| Provincia      | Roma                            |
| Comune         | Roma                            |
| CAP*           | 00187                           |
| Indirizzo*     | Via Sardegna 129                |
| Telefono*      |                                 |
| FAX*           |                                 |
| Email*         | BCCROMA@ACTALISCERTYMAIL.IT     |

\* campo con compilazione facoltativa

## SETTORE DI ATTIVITÀ DELLA PARTECIPATA

Indicare il settore ATECO rappresentativo dell'attività svolta. Nel caso in cui i settori siano più di uno, indicarli in ordine decrescente di importanza.

Dal 1° aprile 2025 è entrata in vigore la classificazione ATECO 2025. L'applicativo gestirà sia i vecchi (ATECO 2022) che i nuovi codici (ATECO 2025), ricordando che per le società, nella maggior parte dei casi, le informazioni di anagrafica, incluse quelle relative al settore di attività, sono acquisite dal Registro delle Imprese (nel quale i codici ATECO sono stati automaticamente riclassificati).

Il seguente file riporta la classificazione ATECO 2022 e ATECO 2025 con il dettaglio delle modifiche intervenute:  
<https://www.istat.it/wp-content/uploads/2025/03/Sintesi-modifiche-struttura-ATECO-2025.xlsx>.

Per approfondimenti sulla classificazione Ateco si rimanda al link:  
<https://www.istat.it/classificazione/ateco-2025/>

| NOME DEL CAMPO | INDICAZIONI PER LA COMPILAZIONE  |
|----------------|--|
| Attività 1     | Intermediazione monetaria di istituti monetari diverse dalle Banche centrali (K.64.19.1) |

SCHEDA REVISIONE PERIODICA DELLE PARTECIPAZIONI DETENUTE AL 31/12/2024

| NOME DEL CAMPO | INDICAZIONI PER LA COMPILAZIONE |
|----------------|---------------------------------|
| Attività 2     |                                 |
| Attività 3     |                                 |
| Attività 4     |                                 |

#### ULTERIORI INFORMAZIONI SULLA PARTECIPATA

| NOME DEL CAMPO  | Indicazioni per la compilazione |
|---|---------------------------------|
| Società in house  | no                              |
| Previsione nello statuto di limiti sul fatturato <sup>(4)</sup>   | no                              |
| Società contenuta nell'allegato A al D.Lgs. n. 175/2016   | no                              |
| Società a partecipazione pubblica di diritto singolare (art. 1, c. 4, lett. A) <sup>#</sup>   | no                              |
| Riferimento normativo società di diritto singolare <sup>(4)</sup>   |                                 |
| Società a controllo pubblico che adotta un sistema di contabilità analitica e separata per le attività oggetto di diritti speciali o esclusivi svolte insieme ad altre attività in regime di mercato <sup>§</sup> | no                              |
| Specificare se le regole per la contabilità separata sono dettate da:   | Scegliere un elemento.          |
| Società esclusa dall'applicazione dell'art. 4 con DPCM (art. 4, c. 9)   | no                              |
| Società esclusa dall'applicazione dell'art. 4 con provvedimento del Presidente della Regione o delle Prov. Autonome (art. 4, c. 9)  | no                              |
| Riferimento normativo atto esclusione <sup>(5)</sup>  |                                 |

\* La compilazione della Sezione "Ulteriori Informazioni sulla partecipata" non è richiesta per "società quotate ex TUSP", se la società è un GAL oppure se lo stato di attività della società è "in liquidazione" o "soggetta a procedure concorsuali".

<sup>(4)</sup> Compilare il campo solo se nel campo precedente è stato scelto "sì"

<sup>(5)</sup> Compilare il campo solo se in uno dei campi precedenti è stato scelto "sì"

<sup>#</sup> Per la nozione giuridica di "società a partecipazione pubblica di diritto singolare" di cui all'art. 1, comma 4, del TUSP, si veda l'orientamento della Struttura di monitoraggio disponibile sul sito del Ministero dell'Economia e delle Finanze al seguente link:

[https://www.de.mef.gov.it/export/sites/sitodt/modules/documenti\\_it/patrimonio\\_pubblico/patrimonio\\_pa/Orientamento\\_del\\_18\\_novembre\\_2019\\_xSocietx\\_a\\_partecipazione\\_pubblica\\_di\\_diritto\\_singolarex.pdf](https://www.de.mef.gov.it/export/sites/sitodt/modules/documenti_it/patrimonio_pubblico/patrimonio_pa/Orientamento_del_18_novembre_2019_xSocietx_a_partecipazione_pubblica_di_diritto_singolarex.pdf)

<sup>§</sup> Occorre selezionare "Sì" se la società è a **controllo pubblico** (esercitato da una o più pubbliche amministrazioni congiuntamente), svolge attività economiche protette da **diritti speciali o esclusivi**, insieme con altre attività svolte in regime di economia di mercato ed ha adottato un sistema di **contabilità analitica e separata** secondo le indicazioni dettate dal MEF con la direttiva del 9 settembre 2019 (ai sensi del dell'art.6, c.1, TUSP) ovvero secondo le indicazioni dettate dall'Autorità di settore. Si ricorda che per diritti esclusivi o speciali si intendono i diritti concessi da un'autorità competente mediante una disposizione legislativa o regolamentare o disposizione amministrativa pubblicata, avente l'effetto di riservare, rispettivamente, a uno o più operatori economici l'esercizio di un'attività e di incidere sostanzialmente sulla capacità di altri operatori economici di esercitare tale attività.

# **DATI DI BILANCIO PER LA VERIFICA TUSP**

| NOME DEL CAMPO   | Anno 2024                       |
|--|---------------------------------|
| Tipologia di attività svolta                           | Attività bancarie e finanziarie |
| Numero medio di dipendenti                             | 1.591                           |
| Numero dei componenti dell'organo di amministrazione   | 13                              |
| Compenso dei componenti dell'organo di amministrazione | 812.797                         |
| Numero dei componenti dell'organo di controllo         | 3                               |
| Compenso dei componenti dell'organo di controllo       | 170.000                         |

| NOME DEL CAMPO        | 2024        | 2023       | 2022       | 2021       | 2020       |
|-----------------------|-------------|------------|------------|------------|------------|
| Approvazione bilancio | sì          | sì         | sì         | sì         | sì         |
| Risultato d'esercizio | 294.219.680 | 95.444.042 | 42.736.248 | 38.497.686 | 36.035.909 |

\* La compilazione della Sezione "Dati di bilancio per la verifica TUSP" non è richiesta per le "società quotate ex TUSP", se lo stato di attività della società è "in liquidazione" o "soggetta a procedure concorsuali".

## **1. Attività produttive di beni e servizi o Distretti tecnologici**

Compilare la seguente sotto-sezione se la "Tipologia di attività svolta" dalla partecipata è: "Attività produttive di beni e servizi" o "Attività di promozione e sviluppo di progetti di ricerca finanziati (Distretti tecnologici)".

| NOME DEL CAMPO                               | 2024 | 2023 | 2022 |
|--|------|------|------|
| A1) Ricavi delle vendite e delle prestazioni |      |      |      |
| A5) Altri Ricavi e Proventi                  |      |      |      |
| di cui Contributi in conto esercizio         |      |      |      |

## **2. Attività di Holding**

Compilare la seguente sotto-sezione se la "Tipologia di attività svolta" dalla partecipata è: "Attività consistenti nell'assunzione di partecipazioni in società esercenti attività diverse da quella creditizia e finanziaria (Holding)".

| NOME DEL CAMPO  | 2024 | 2023 | 2022 |
|---|------|------|------|
| A1) Ricavi delle vendite e delle prestazioni  |      |      |      |
| A5) Altri Ricavi e Proventi   |      |      |      |
| di cui Contributi in conto esercizio  |      |      |      |
| C15) Proventi da partecipazioni   |      |      |      |
| C16) Altri proventi finanziari  |      |      |      |
| C17 bis) Utili e perdite su cambi   |      |      |      |
| D18 a) Rettifiche di valore di attività finanziarie - Rivalutazioni di partecipazioni |      |      |      |

### 3. Attività bancarie e finanziarie

Compilare la seguente sotto-sezione se la "Tipologia di attività svolta" dalla partecipata è: "**Attività bancarie e finanziarie**".

| NOME DEL CAMPO                         | 2024        | 2023        | 2022        |
|--|-------------|-------------|-------------|
| Interessi attivi e proventi assimilati | 711.096.866 | 565.471.102 | 296.478.944 |
| Commissioni attive                     | 148.237.347 | 140.010.778 | 126.178.433 |

### 4. Attività assicurative

Compilare la seguente sotto-sezione se la "Tipologia di attività svolta" dalla partecipata è: "**Attività assicurative**".

| NOME DEL CAMPO  | 2024 | 2023 | 2022 |
|---|------|------|------|
| I.1 Conto Tecnico dei rami danni - Premi di competenza, al netto delle cessioni in riassicurazione    |      |      |      |
| I.3 Conto Tecnico dei rami danni - Altri proventi tecnici, al netto delle cessioni in riassicurazione |      |      |      |
| II.1 Conto Tecnico dei rami vita - Premi dell'esercizio, al netto delle cessioni in riassicurazione   |      |      |      |
| II.4 Conto Tecnico dei rami vita - Altri proventi tecnici, al netto delle cessioni in riassicurazione |      |      |      |

### QUOTA DI POSSESSO (quota diretta e/o indiretta)

| NOME DEL CAMPO  | Indicazioni per la compilazione |
|---|---------------------------------|
| Tipologia di Partecipazione                               | Partecipazione indiretta        |
| Quota diretta <sup>(6)</sup>                              |                                 |
| Codice Fiscale Tramite <sup>(7)</sup>                     | 08618091006                     |
| Denominazione Tramite (organismo) <sup>(7)</sup>          | RETECAMERE                      |
| Quota detenuta dalla Tramite nella società <sup>(8)</sup> | 0,000487%                       |
| Codice Fiscale Tramite <sup>(7)</sup>                     | 05327781000                     |
| Denominazione Tramite (organismo) <sup>(7)</sup>          | Tecno Holding spa               |
| Quota detenuta dalla Tramite nella società <sup>(8)</sup> | 0,000005%                       |

<sup>(6)</sup> Se la partecipazione è diretta o sia diretta che indiretta, inserire la quota detenuta direttamente dall'Amministrazione nella società.

<sup>(7)</sup> Compilare se per "Tipologia di Partecipazione" è stato indicato "Partecipazione Indiretta" o "Partecipazione diretta e indiretta". Inserire CF e denominazione dell'ultima "tramite" attraverso la quale la società è indirettamente partecipata dall'Amministrazione.

<sup>(8)</sup> Inserire la quota di partecipazione che la "tramite" detiene nella società.

### QUOTA DI POSSESSO – TIPO DI CONTROLLO

Indicare il tipo di controllo\* esercitato dall'Amministrazione sulla partecipata. Ai fini del controllo è necessario tener conto, oltre che della quota diretta, anche di eventuali quote indirette detenute dall'Amministrazione nella partecipata. Nel caso di società partecipata indirettamente, in via generale, inserire il tipo di controllo esercitato dall'Amministrazione sulla "tramite".

| NOME DEL CAMPO     | Indicazioni per la compilazione |
|--------------------|---------------------------------|
| Tipo di controllo* | nessuno                         |

\*Per la definizione di controllo si rinvia all'atto di orientamento del 15 febbraio 2018 emanato della Struttura di indirizzo, monitoraggio e controllo sull'attuazione del TUSP e alla deliberazione della Corte dei conti, Sezioni riunite in sede di controllo, 20 giugno 2019, n. 11/SSRRCO/QMIG/19.

**INFORMAZIONI ED ESITO PER LA RAZIONALIZZAZIONE**

| NOME DEL CAMPO   | Indicazioni per la compilazione |
|--|---------------------------------|
| Partecipazione ancora detenuta alla data di adozione del provvedimento | Sì                              |

Se la partecipazione è ancora detenuta alla data di adozione del provvedimento continuare con la compilazione dei campi di seguito riportati. Altrimenti, se la partecipazione non è più detenuta alla data di adozione del provvedimento, deve essere compilata la scheda "Partecipazione non più detenuta" in base alla tipologia della razionalizzazione realizzata.

|   |  |
|---|--|
| Società controllata da una quotata  | No   |
| CF della società quotata controllante <sup>(9)</sup>  |  |
| Denominazione della società quotata controllante <sup>(9)</sup>   |  |
| Attività svolta dalla Partecipata   | attività diversa dalle precedenti  |
| Descrizione dell'attività   | Attività di intermediazione finanziaria e creditizia   |
| Quota % di partecipazione detenuta dal soggetto privato <sup>(10)</sup>   |  |
| Svolgimento di attività analoghe a quelle svolte da altre società (art.20, c.2 lett. c)   | no   |
| Necessità di contenimento dei costi di funzionamento (art.20, c.2 lett. f)  | no   |
| Necessità di aggregazione di società (art.20, c.2 lett. g)  | no   |
| L'Amministrazione ha fissato, con proprio provvedimento, obiettivi specifici sui costi di funzionamento della partecipata? (art.19, c, 5) <sup>(11)</sup> | no   |
| Esito della revisione periodica <sup>(12)</sup>   | razionalizzazione  |
| Modalità (razionalizzazione) <sup>(13)</sup>  | cessione della partecipazione a titolo oneroso   |
| Termine previsto per la razionalizzazione <sup>(13)</sup>   | 31.12.2026   |
| Dichiarazione di Cessione a titolo oneroso in Revisione straordinaria <sup>(14)</sup>   | No   |
| Note *  | La dismissione della partecipazione indiretta in BCC seguirà la dismissione della quota di partecipazione principale nella Tecno Holding Spa e della definizione della liquidazione di Retecamere scrl |

<sup>(9)</sup> Compilare il campo solo se nel campo "Società controllata da una quotata" è stato scelto "sì".

<sup>(10)</sup> Compilare il campo se "Attività svolta dalla Partecipata" precedentemente selezionata è "Realizzazione e gestione di opera pubblica ovvero organizzazione e gestione di servizio di interesse generale tramite PPP (Art.4, c.2, lett. c)".

<sup>(11)</sup> Compilare il campo se "Tipo di controllo" è stato selezionato elemento diverso da "nessuno".

<sup>(12)</sup> La compilazione del campo non è richiesta per le società in liquidazione, per quelle soggette a procedure concorsuali e per i GAL.

<sup>(13)</sup> Campo obbligatorio se per "Esito della revisione periodica" è stato selezionato "Razionalizzazione".

<sup>(14)</sup> Nel campo l'Amministrazione deve specificare se nel provvedimento di revisione straordinaria, adottato ai sensi dell'art. 24 del TUSP, era stato indicato l'esito "Cessione a titolo oneroso". La compilazione non è richiesta se la società è in liquidazione, è soggetta a procedura concorsuale, è un GAL o nel caso in cui nel campo "Attività svolta dalla partecipata" sia stato selezionato "Coordinamento e attuazione patti territoriali e contratti d'area ex delibera CIPE 21/03/1997 (Art. 26, c.7) oppure "Gestione delle case da gioco – società già costituita e autorizzata alla data del 23/09/2016 (art. 26, c. 12 sexies)".

\*Campo con compilazione facoltativa.



## DATI ANAGRAFICI DELLA PARTECIPATA

| NOME DEL CAMPO   | Indicazioni per la compilazione |
|--|---------------------------------|
| Codice Fiscale   | 10654631000                     |
| Denominazione  | TINEXTA SPA                     |
| Data di costituzione della partecipata   | 14/10/2009                      |
| Forma giuridica  | Società per azioni              |
| Tipo di fondazione   | Scegliere un elemento.          |
| Altra forma giuridica  |                                 |
| Stato di attività della partecipata  | attiva                          |
| Data di inizio della procedura <sup>(1)</sup>  |                                 |
| Società con azioni quotate in mercati regolamentati <sup>(2)</sup>                                   | no                              |
| Società che ha emesso strumenti finanziari quotati in mercati regolamentati (ex TUSP) <sup>(2)</sup> | no                              |
| La società è un GAL <sup>(2)</sup>   | no                              |
| La società è una "Società benefit" <sup>(3)</sup>  | no                              |

<sup>(1)</sup> Compilare solo se nel campo "stato di attività della partecipata" è stato indicato che sono in corso procedure di liquidazione oppure procedure concorsuali.

<sup>(2)</sup> Nell'applicativo le società con azioni quotate e quelle emittenti strumenti finanziari quotati in mercati regolamentati ("società quotate ex TUSP") e i Gruppi di Azione Locale (GAL) sono individuati mediante elenchi ufficiali.

<sup>(3)</sup> La "società benefit" è una società che nell'esercizio di una attività economica persegue, oltre allo scopo di dividerne gli utili, una o più finalità di beneficio comune e opera in modo responsabile, sostenibile e trasparente nei confronti di persone, comunità, territori e ambiente, beni ed attività culturali e sociali, enti e associazioni ed altri portatori di interesse. Tali finalità devono essere indicate specificatamente nell'oggetto sociale della società. La "società benefit" redige annualmente una relazione concernente il perseguimento del beneficio comune, da allegare al bilancio societario e da pubblicare nel proprio sito Internet (cfr. art. 1, commi 376 – 384, L. n. 208/2015).

## SEDE LEGALE DELLA PARTECIPATA

| NOME DEL CAMPO | Indicazioni per la compilazione |
|----------------|---------------------------------|
| Stato          | Italia                          |
| Provincia      | Roma                            |
| Comune         | Roma                            |
| CAP*           | 00196                           |
| Indirizzo*     | Piazzale Flaminio 1/B           |
| Telefono*      | 06 42012631                     |
| FAX*           |                                 |
| Email*         | TINEXTA@LEGALMAIL.IT            |

\*campo con compilazione facoltativa

## SETTORE DI ATTIVITÀ DELLA PARTECIPATA

Indicare il settore ATECO rappresentativo dell'attività svolta. Nel caso in cui i settori siano più di uno, indicarli in ordine decrescente di importanza.

Dal 1° aprile 2025 è entrata in vigore la classificazione ATECO 2025. L'applicativo gestirà sia i vecchi (ATECO 2022) che i nuovi codici (ATECO 2025), ricordando che per le società, nella maggior parte dei casi, le informazioni di anagrafica, incluse quelle relative al settore di attività, sono acquisite dal Registro delle Imprese (nel quale i codici ATECO sono stati automaticamente riclassificati).

Il seguente file riporta la classificazione ATECO 2022 e ATECO 2025 con il dettaglio delle modifiche intervenute:

<https://www.istat.it/wp-content/uploads/2025/03/Sintesi-modifiche-struttura-ATECO-2025.xlsx>.

Per approfondimenti sulla classificazione Ateco si rimanda al link:

<https://www.istat.it/classificazione/ateco-2025/>

| NOME DEL CAMPO | INDICAZIONI PER LA COMPILAZIONE   |
|----------------|---|
| Attività 1     | La gestione di partecipazioni non nei confronti del pubblico (70.10.00) |
| Attività 2     |   |

SCHEDA REVISIONE PERIODICA DELLE PARTECIPAZIONI DETENUTE AL 31/12/2024

| NOME DEL CAMPO | INDICAZIONI PER LA COMPILAZIONE |
|----------------|---------------------------------|
| Attività 3     |                                 |
| Attività 4     |                                 |

#### ULTERIORI INFORMAZIONI SULLA PARTECIPATA

| NOME DEL CAMPO  | Indicazioni per la compilazione |
|---|---------------------------------|
| Società in house  | no                              |
| Previsione nello statuto di limiti sul fatturato <sup>(4)</sup>   | no                              |
| Società contenuta nell'allegato A al D.Lgs. n. 175/2016   | no                              |
| Società a partecipazione pubblica di diritto singolare (art.1, c. 4, lett. A) <sup>#</sup>  | no                              |
| Riferimento normativo società di diritto singolare <sup>(4)</sup>   |                                 |
| Società a controllo pubblico che adotta un sistema di contabilità analitica e separata per le attività oggetto di diritti speciali o esclusivi svolte insieme ad altre attività in regime di mercato <sup>§</sup> | no                              |
| Specificare se le regole per la contabilità separata sono dettate da:   | Scegliere un elemento.          |
| Società esclusa dall'applicazione dell'art. 4 con DPCM (art. 4, c. 9)   | no                              |
| Società esclusa dall'applicazione dell'art. 4 con provvedimento del Presidente della Regione o delle Prov. Autonome (art. 4, c. 9)  | no                              |
| Riferimento normativo atto esclusione <sup>(5)</sup>  |                                 |

\* La compilazione della Sezione "Ulteriori Informazioni sulla partecipata" non è richiesta per "società quotate ex TUSP", se la società è un GAL oppure se lo stato di attività della società è "in liquidazione" o "soggetta a procedure concorsuali".

<sup>(4)</sup> Compilare il campo solo se nel campo precedente è stato scelto "sì"

<sup>(5)</sup> Compilare il campo solo se in uno dei campi precedenti è stato scelto "sì"

<sup>#</sup> Per la nozione giuridica di "società a partecipazione pubblica di diritto singolare" di cui all'art. 1, comma 4, del TUSP, si veda l'orientamento della Struttura di monitoraggio disponibile sul sito del Ministero dell'Economia e delle Finanze al seguente link: [https://www.de.mef.gov.it/export/sites/sitodt/modules/documenti\\_it/patrimonio\\_pubblico/patrimonio\\_pa/Orientamento\\_del\\_18\\_novembre\\_2019\\_xSocietx\\_a\\_partecipazione\\_pubblica\\_di\\_diritto\\_singolarex.pdf](https://www.de.mef.gov.it/export/sites/sitodt/modules/documenti_it/patrimonio_pubblico/patrimonio_pa/Orientamento_del_18_novembre_2019_xSocietx_a_partecipazione_pubblica_di_diritto_singolarex.pdf)

<sup>§</sup> Occorre selezionare "SI" se la società è a **controllo pubblico** (esercitato da una o più pubbliche amministrazioni congiuntamente), svolge attività economiche protette da **diritti speciali o esclusivi**, insieme con altre attività svolte in regime di economia di mercato ed ha adottato un sistema di **contabilità analitica e separata** secondo le indicazioni dettate dal MEF con la direttiva del 9 settembre 2019 (ai sensi del dell'art.6, c.1, TUSP) ovvero secondo le indicazioni dettate dall'Autorità di settore. Si ricorda che per diritti esclusivi o speciali si intendono i diritti concessi da un'autorità competente mediante una disposizione legislativa o regolamentare o disposizione amministrativa pubblicata, avente l'effetto di riservare, rispettivamente, a uno o più operatori economici l'esercizio di un'attività e di incidere sostanzialmente sulla capacità di altri operatori economici di esercitare tale attività.

**DATI DI BILANCIO PER LA VERIFICA TUSP**

| NOME DEL CAMPO   | Anno 2024   |
|--|---|
| Tipologia di attività svolta                           | Attività consistenti nell'assunzione di partecipazioni in società esercenti attività diverse da quella creditizia e finanziaria (Holding) |
| Numero medio di dipendenti                             | 72  |
| Numero dei componenti dell'organo di amministrazione   | 11  |
| Compenso dei componenti dell'organo di amministrazione | 1.399.503   |
| Numero dei componenti dell'organo di controllo         | 3   |
| Compenso dei componenti dell'organo di controllo       | 198.355   |

| NOME DEL CAMPO        | 2024       | 2023       | 2022       | 2021       | 2020       |
|-----------------------|------------|------------|------------|------------|------------|
| Approvazione bilancio | si         | si         | si         | si         | si         |
| Risultato d'esercizio | 17.980.240 | 59.509.787 | 88.168.194 | 30.304.561 | 26.529.858 |

\* La compilazione della Sezione "Dati di bilancio per la verifica TUSP" non è richiesta per le "società quotate ex TUSP", se lo stato di attività della società è "in liquidazione" o "soggetta a procedure concorsuali".

**1. Attività produttive di beni e servizi o Distretti tecnologici**

Compilare la seguente sotto-sezione se la "Tipologia di attività svolta" dalla partecipata è: "Attività produttive di beni e servizi" o "Attività di promozione e sviluppo di progetti di ricerca finanziati (Distretti tecnologici)".

| NOME DEL CAMPO                               | 2024 | 2023 | 2022 |
|--|------|------|------|
| A1) Ricavi delle vendite e delle prestazioni |      |      |      |
| A5) Altri Ricavi e Proventi                  |      |      |      |
| di cui Contributi in conto esercizio         |      |      |      |

**2. Attività di Holding**

Compilare la seguente sotto-sezione se la "Tipologia di attività svolta" dalla partecipata è: "Attività consistenti nell'assunzione di partecipazioni in società esercenti attività diverse da quella creditizia e finanziaria (Holding)".

| NOME DEL CAMPO  | 2024       | 2023       | 2022       |
|---|------------|------------|------------|
| A1) Ricavi delle vendite e delle prestazioni  | 2.089.552  | 1.377.002  | 1.232.259  |
| A5) Altri Ricavi e Proventi   | 5.189.808  | 3.405.512  | 2.313.509  |
| di cui Contributi in conto esercizio  |            |            |            |
| C15) Proventi da partecipazioni   | 42.343.416 | 38.610.976 | 41.755.756 |
| C16) Altri proventi finanziari  | 46.054     | 86.475     | 99.479     |
| C17 bis) Utili e perdite su cambi   |            |            |            |
| D18 a) Rettifiche di valore di attività finanziarie - Rivalutazioni di partecipazioni |            |            |            |





### 3. Attività bancarie e finanziarie

Compilare la seguente sotto-sezione se la "Tipologia di attività svolta" dalla partecipata è: **"Attività bancarie e finanziarie"**.

| NOME DEL CAMPO                         | 2024 | 2023 | 2022 |
|--|------|------|------|
| Interessi attivi e proventi assimilati |      |      |      |
| Commissioni attive                     |      |      |      |

### 4. Attività assicurative

Compilare la seguente sotto-sezione se la "Tipologia di attività svolta" dalla partecipata è: **"Attività assicurative"**.

| NOME DEL CAMPO  | 2024 | 2023 | 2022 |
|---|------|------|------|
| I.1 Conto Tecnico dei rami danni - Premi di competenza, al netto delle cessioni in riassicurazione    |      |      |      |
| I.3 Conto Tecnico dei rami danni - Altri proventi tecnici, al netto delle cessioni in riassicurazione |      |      |      |
| II.1 Conto Tecnico dei rami vita - Premi dell'esercizio, al netto delle cessioni in riassicurazione   |      |      |      |
| II.4 Conto Tecnico dei rami vita - Altri proventi tecnici, al netto delle cessioni in riassicurazione |      |      |      |

### QUOTA DI POSSESSO (quota diretta e/o indiretta)

| NOME DEL CAMPO  | Indicazioni per la compilazione |
|---|---------------------------------|
| Tipologia di Partecipazione                               | Partecipazione indiretta        |
| Quota diretta <sup>(6)</sup>                              |                                 |
| Codice Fiscale Tramite <sup>(7)</sup>                     | 05327781000                     |
| Denominazione Tramite (organismo) <sup>(7)</sup>          | Tecno Holding spa               |
| Quota detenuta dalla Tramite nella società <sup>(8)</sup> | 55,75%                          |

<sup>(6)</sup> Se la partecipazione è diretta o sia diretta che indiretta, inserire la quota detenuta direttamente dall'Amministrazione nella società.

<sup>(7)</sup> Compilare se per "Tipologia di Partecipazione" è stato indicato "Partecipazione Indiretta" o "Partecipazione diretta e indiretta". Inserire CF e denominazione dell'ultima "tramite" attraverso la quale la società è indirettamente partecipata dall'Amministrazione.

<sup>(8)</sup> Inserire la quota di partecipazione che la "tramite" detiene nella società.

### QUOTA DI POSSESSO – TIPO DI CONTROLLO

Indicare il tipo di controllo\* esercitato dall'Amministrazione sulla partecipata. Ai fini del controllo è necessario tener conto, oltre che della quota diretta, anche di eventuali quote indirette detenute dall'Amministrazione nella partecipata. Nel caso di società partecipata indirettamente, in via generale, inserire il tipo di controllo esercitato dall'Amministrazione sulla "tramite".

| NOME DEL CAMPO     | Indicazioni per la compilazione |
|--------------------|---------------------------------|
| Tipo di controllo* | nessuno                         |

\*Per la definizione di controllo si rinvia all'atto di orientamento del 15 febbraio 2018 emanato dalla Struttura di indirizzo, monitoraggio e controllo sull'attuazione del TUSP e alla deliberazione della Corte dei conti, Sezioni riunite in sede di controllo, 20 giugno 2019, n. 11/SSRRCO/QMIG/19.



**INFORMAZIONI ED ESITO PER LA RAZIONALIZZAZIONE**

| NOME DEL CAMPO   | Indicazioni per la compilazione |
|--|---------------------------------|
| Partecipazione ancora detenuta alla data di adozione del provvedimento | Sì                              |

Se la partecipazione è ancora detenuta alla data di adozione del provvedimento continuare con la compilazione dei campi di seguito riportati. Altrimenti, se la partecipazione non è più detenuta alla data di adozione del provvedimento, deve essere compilata la scheda "Partecipazione non più detenuta" in base alla tipologia della razionalizzazione realizzata.

|  |   |
|--|---|
| <b>Società controllata da una quotata</b>  | <b>No</b>   |
| <b>CF della società quotata controllante <sup>(9)</sup></b>  |   |
| <b>Denominazione della società quotata controllante <sup>(9)</sup></b>   |   |
| <b>Attività svolta dalla Partecipata</b>   | attività diversa dalle precedenti   |
| <b>Descrizione dell'attività</b>   | L'attività, da non esercitare nei confronti del pubblico, di assunzione e gestione di partecipazioni in società operanti nello sviluppo di servizi informatici e in generale nello sviluppo di servizi innovativi per le imprese e le amministrazioni pubbliche. Esercita, inoltre, attività di coordinamento ed indirizzo strategico, tecnico, commerciale, finanziario e amministrativo delle società partecipate anche indirettamente; l'attività di prestazione di servizi finanziari ed aziendali in genere a società partecipate. |
| <b>Quota % di partecipazione detenuta dal soggetto privato <sup>(10)</sup></b>   |   |
| <b>Svolgimento di attività analoghe a quelle svolte da altre società (art.20, c.2 lett. c)</b>   | no  |
| <b>Necessità di contenimento dei costi di funzionamento (art.20, c.2 lett. f)</b>  | no  |
| <b>Necessità di aggregazione di società (art.20, c.2 lett. g)</b>  | no  |
| <b>L'Amministrazione ha fissato, con proprio provvedimento, obiettivi specifici sui costi di funzionamento della partecipata? (art.19, c, 5) <sup>(11)</sup></b> | no  |
| <b>Esito della revisione periodica <sup>(12)</sup></b>   | razionalizzazione   |
| <b>Modalità (razionalizzazione) <sup>(13)</sup></b>  | cessione della partecipazione a titolo oneroso  |
| <b>Termine previsto per la razionalizzazione <sup>(13)</sup></b>   | 31.12.2026  |
| <b>Dichiarazione di Cessione a titolo oneroso in Revisione straordinaria <sup>(14)</sup></b>   | No  |
| <b>Note *</b>  | <b>La dismissione della partecipazione indiretta in TINEXTA seguirà la dismissione della quota di partecipazione principale nella Tecno Holding Spa</b>   |

<sup>(9)</sup> Compilare il campo solo se nel campo "Società controllata da una quotata" è stato scelto "sì".

<sup>(10)</sup> Compilare il campo se "Attività svolta dalla Partecipata" precedentemente selezionata è "Realizzazione e gestione di opera pubblica ovvero organizzazione e gestione di servizio di interesse generale tramite PPP (Art.4, c.2, lett. c)".

<sup>(11)</sup> Compilare il campo se "Tipo di controllo" è stato selezionato elemento diverso da "nessuno".

<sup>(12)</sup> La compilazione del campo non è richiesta per le società in liquidazione, per quelle soggette a procedure concorsuali e per i GAL.

<sup>(13)</sup> Campo obbligatorio se per "Esito della revisione periodica" è stato selezionato "Razionalizzazione".

<sup>(14)</sup> Nel campo l'Amministrazione deve specificare se nel provvedimento di revisione straordinaria, adottato ai sensi dell'art. 24 del TUSP, era stato indicato l'esito "Cessione a titolo oneroso". La compilazione non è richiesta se la società è in liquidazione, è soggetta a procedura concorsuale, è un GAL o nel caso in cui nel campo "Attività svolta dalla partecipata" sia stato selezionato "Coordinamento e attuazione patti territoriali e contratti d'area ex delibera CIPE 21/03/1997 (Art. 26, c.7) oppure "Gestione delle case da gioco – società già costituita e autorizzata alla data del 23/09/2016 (art. 26, c. 12 sexies)".

\*Campo con compilazione facoltativa.

## DATI ANAGRAFICI DELLA PARTECIPATA

| NOME DEL CAMPO   | Indicazioni per la compilazione   |
|--|-----------------------------------|
| Codice Fiscale   | 07428490960                       |
| Denominazione  | AMBRA VERDE 3 S.R.L.              |
| Data di costituzione della partecipata   | 19/04/2011                        |
| Forma giuridica  | Società a responsabilità limitata |
| Tipo di fondazione   | Scegliere un elemento.            |
| Altra forma giuridica  |                                   |
| Stato di attività della partecipata  | attiva                            |
| Data di inizio della procedura <sup>(1)</sup>  |                                   |
| Società con azioni quotate in mercati regolamentati <sup>(2)</sup>                                   | no                                |
| Società che ha emesso strumenti finanziari quotati in mercati regolamentati (ex TUSP) <sup>(2)</sup> | no                                |
| La società è un GAL <sup>(2)</sup>   | no                                |
| La società è una "Società benefit" <sup>(3)</sup>  | no                                |

<sup>(1)</sup> Compilare solo se nel campo "stato di attività della partecipata" è stato indicato che sono in corso procedure di liquidazione oppure procedure concorsuali.

<sup>(2)</sup> Nell'applicativo le società con azioni quotate e quelle emittenti strumenti finanziari quotati in mercati regolamentati ("società quotate ex TUSP") e i Gruppi di Azione Locale (GAL) sono individuati mediante elenchi ufficiali.

<sup>(3)</sup> La "società benefit" è una società che nell'esercizio di una attività economica persegue, oltre allo scopo di dividerne gli utili, una o più finalità di beneficio comune e opera in modo responsabile, sostenibile e trasparente nei confronti di persone, comunità, territori e ambiente, beni ed attività culturali e sociali, enti e associazioni ed altri portatori di interesse. Tali finalità devono essere indicate specificatamente nell'oggetto sociale della società. La "società benefit" redige annualmente una relazione concernente il perseguimento del beneficio comune, da allegare al bilancio societario e da pubblicare nel proprio sito Internet (cfr. art. 1, commi 376 - 384, L. n. 208/2015).

## SEDE LEGALE DELLA PARTECIPATA

| NOME DEL CAMPO | Indicazioni per la compilazione |
|----------------|---------------------------------|
| Stato          | Italia                          |
| Provincia      | MILANO                          |
| Comune         | MILANO                          |
| CAP*           | 21021                           |
| Indirizzo*     | PIAZZA DEL CARMINE 4            |
| Telefono*      |                                 |
| FAX*           |                                 |
| Email*         | AMBRAVERDE3@LEGALMAIL.IT        |

\* campo con compilazione facoltativa

## SETTORE DI ATTIVITÀ DELLA PARTECIPATA

Indicare il settore ATECO rappresentativo dell'attività svolta. Nel caso in cui i settori siano più di uno, indicarli in ordine decrescente di importanza.

Dal 1° aprile 2025 è entrata in vigore la classificazione ATECO 2025. L'applicativo gestirà sia i vecchi (ATECO 2022) che i nuovi codici (ATECO 2025), ricordando che per le società, nella maggior parte dei casi, le informazioni di anagrafica, incluse quelle relative al settore di attività, sono acquisite dal Registro delle Imprese (nel quale i codici ATECO sono stati automaticamente riclassificati).

Il seguente file riporta la classificazione ATECO 2022 e ATECO 2025 con il dettaglio delle modifiche intervenute:  
<https://www.istat.it/wp-content/uploads/2025/03/Sintesi-modifiche-struttura-ATECO-2025.xlsx>.

Per approfondimenti sulla classificazione Ateco si rimanda al link:  
<https://www.istat.it/classificazione/ateco-2025/>

| NOME DEL CAMPO | INDICAZIONI PER LA COMPILAZIONE   |
|----------------|---|
| Attività 1     | Holding di partecipazioni attiva nel settore delle energie rinnovabili (64.2) |
| Attività 2     |   |

SCHEDA REVISIONE PERIODICA DELLE PARTECIPAZIONI DETENUTE AL 31/12/2024

| NOME DEL CAMPO | INDICAZIONI PER LA COMPILAZIONE |
|----------------|---------------------------------|
| Attività 3     |                                 |
| Attività 4     |                                 |

#### ULTERIORI INFORMAZIONI SULLA PARTECIPATA

| NOME DEL CAMPO  | Indicazioni per la compilazione |
|---|---------------------------------|
| Società in house  | no                              |
| Previsione nello statuto di limiti sul fatturato <sup>(4)</sup>   | no                              |
| Società contenuta nell'allegato A al D.Lgs. n. 175/2016   | no                              |
| Società a partecipazione pubblica di diritto singolare (art. 1, c. 4, lett. A) <sup>#</sup>   | no                              |
| Riferimento normativo società di diritto singolare <sup>(4)</sup>   |                                 |
| Società a controllo pubblico che adotta un sistema di contabilità analitica e separata per le attività oggetto di diritti speciali o esclusivi svolte insieme ad altre attività in regime di mercato <sup>§</sup> | no                              |
| Specificare se le regole per la contabilità separata sono dettate da:   | Scegliere un elemento.          |
| Società esclusa dall'applicazione dell'art. 4 con DPCM (art. 4, c. 9)   | no                              |
| Società esclusa dall'applicazione dell'art. 4 con provvedimento del Presidente della Regione o delle Prov. Autonome (art. 4, c. 9)  | no                              |
| Riferimento normativo atto esclusione <sup>(5)</sup>  |                                 |

\* La compilazione della Sezione "Ulteriori Informazioni sulla partecipata" non è richiesta per "società quotate ex TUSP", se la società è un GAL oppure se lo stato di attività della società è "in liquidazione" o "soggetta a procedure concorsuali".

<sup>(4)</sup> Compilare il campo solo se nel campo precedente è stato scelto "sì"

<sup>(5)</sup> Compilare il campo solo se in uno dei campi precedenti è stato scelto "sì"

<sup>#</sup> Per la nozione giuridica di "società a partecipazione pubblica di diritto singolare" di cui all'art. 1, comma 4, del TUSP, si veda l'orientamento della Struttura di monitoraggio disponibile sul sito del Ministero dell'Economia e delle Finanze al seguente link: [https://www.de.mef.gov.it/export/sites/sitodt/modules/documenti\\_it/patrimonio\\_pubblico/patrimonio\\_pa/Orientamento\\_del\\_18\\_novembre\\_2019\\_xSocietx\\_a\\_partecipazione\\_pubblica\\_di\\_diritto\\_singolarex.pdf](https://www.de.mef.gov.it/export/sites/sitodt/modules/documenti_it/patrimonio_pubblico/patrimonio_pa/Orientamento_del_18_novembre_2019_xSocietx_a_partecipazione_pubblica_di_diritto_singolarex.pdf)

<sup>§</sup> Occorre selezionare "Sì" se la società è a **controllo pubblico** (esercitato da una o più pubbliche amministrazioni congiuntamente), svolge attività economiche protette da **diritti speciali o esclusivi**, insieme con altre attività svolte in regime di economia di mercato ed ha adottato un sistema di **contabilità analitica e separata** secondo le indicazioni dettate dal MEF con la direttiva del 9 settembre 2019 (ai sensi del dell'art.6, c.1, TUSP) ovvero secondo le indicazioni dettate dall'Autorità di settore. Si ricorda che per diritti esclusivi o speciali si intendono i diritti concessi da un'autorità competente mediante una disposizione legislativa o regolamentare o disposizione amministrativa pubblicata, avente l'effetto di riservare, rispettivamente, a uno o più operatori economici l'esercizio di un'attività e di incidere sostanzialmente sulla capacità di altri operatori economici di esercitare tale attività.

# **DATI DI BILANCIO PER LA VERIFICA TUSP**

| NOME DEL CAMPO   | Anno 2024   |
|--|---|
| Tipologia di attività svolta                           | Attività consistenti nell'assunzione di partecipazioni in società esercenti attività diverse da quella creditizia e finanziaria (Holding) |
| Numero medio di dipendenti                             | n.d.  |
| Numero dei componenti dell'organo di amministrazione   |   |
| Compenso dei componenti dell'organo di amministrazione | 0   |
| Numero dei componenti dell'organo di controllo         |   |
| Compenso dei componenti dell'organo di controllo       | 0   |

| NOME DEL CAMPO        | 2024      | 2023      | 2022   | 2021    | 2020    |
|-----------------------|-----------|-----------|--------|---------|---------|
| Approvazione bilancio | si        | si        | si     | si      | si      |
| Risultato d'esercizio | 2.009.888 | 1.620.808 | -7.830 | 185.676 | 264.767 |

\* La compilazione della Sezione "Dati di bilancio per la verifica TUSP" non è richiesta per le "società quotate ex TUSP", se lo stato di attività della società è "in liquidazione" o "soggetta a procedure concorsuali".

## **1. Attività produttive di beni e servizi o Distretti tecnologici**

Compilare la seguente sotto-sezione se la "Tipologia di attività svolta" dalla partecipata è: "Attività produttive di beni e servizi" o "Attività di promozione e sviluppo di progetti di ricerca finanziati (Distretti tecnologici)".

| NOME DEL CAMPO                               | 2024 | 2023 | 2022 |
|--|------|------|------|
| A1) Ricavi delle vendite e delle prestazioni |      |      |      |
| A5) Altri Ricavi e Proventi                  |      |      |      |
| di cui Contributi in conto esercizio         |      |      |      |

## **2. Attività di Holding**

Compilare la seguente sotto-sezione se la "Tipologia di attività svolta" dalla partecipata è: "Attività consistenti nell'assunzione di partecipazioni in società esercenti attività diverse da quella creditizia e finanziaria (Holding)".

| NOME DEL CAMPO  | 2024      | 2023      | 2022 |
|---|-----------|-----------|------|
| A1) Ricavi delle vendite e delle prestazioni  |           |           |      |
| A5) Altri Ricavi e Proventi   | 1         | 0         | 0    |
| di cui Contributi in conto esercizio  |           |           |      |
| C15) Proventi da partecipazioni   | 1.950.000 | 1.625.000 | 0    |
| C16) Altri proventi finanziari  |           |           |      |
| C17 bis) Utili e perdite su cambi   |           |           |      |
| D18 a) Rettifiche di valore di attività finanziarie - Rivalutazioni di partecipazioni |           |           |      |



### 3. Attività bancarie e finanziarie

Compilare la seguente sotto-sezione se la "Tipologia di attività svolta" dalla partecipata è: "**Attività bancarie e finanziarie**".

| NOME DEL CAMPO                         | 2024 | 2023 | 2022 |
|--|------|------|------|
| Interessi attivi e proventi assimilati |      |      |      |
| Commissioni attive                     |      |      |      |

### 4. Attività assicurative

Compilare la seguente sotto-sezione se la "Tipologia di attività svolta" dalla partecipata è: "**Attività assicurative**".

| NOME DEL CAMPO  | 2024 | 2023 | 2022 |
|---|------|------|------|
| I.1 Conto Tecnico dei rami danni - Premi di competenza, al netto delle cessioni in riassicurazione    |      |      |      |
| I.3 Conto Tecnico dei rami danni - Altri proventi tecnici, al netto delle cessioni in riassicurazione |      |      |      |
| II.1 Conto Tecnico dei rami vita - Premi dell'esercizio, al netto delle cessioni in riassicurazione   |      |      |      |
| II.4 Conto Tecnico dei rami vita - Altri proventi tecnici, al netto delle cessioni in riassicurazione |      |      |      |

### QUOTA DI POSSESSO (quota diretta e/o indiretta)

| NOME DEL CAMPO  | Indicazioni per la compilazione |
|---|---------------------------------|
| Tipologia di Partecipazione                               | Partecipazione indiretta        |
| Quota diretta <sup>(6)</sup>                              |                                 |
| Codice Fiscale Tramite <sup>(7)</sup>                     | 05327781000                     |
| Denominazione Tramite (organismo) <sup>(7)</sup>          | TECNO HOLDING SPA               |
| Quota detenuta dalla Tramite nella società <sup>(8)</sup> | 11,66%                          |

<sup>(6)</sup> Se la partecipazione è diretta o sia diretta che indiretta, inserire la quota detenuta direttamente dall'Amministrazione nella società.

<sup>(7)</sup> Compilare se per "Tipologia di Partecipazione" è stato indicato "Partecipazione Indiretta" o "Partecipazione diretta e indiretta". Inserire CF e denominazione dell'ultima "tramite" attraverso la quale la società è indirettamente partecipata dall'Amministrazione.

<sup>(8)</sup> Inserire la quota di partecipazione che la "tramite" detiene nella società.

### QUOTA DI POSSESSO – TIPO DI CONTROLLO

Indicare il tipo di controllo\* esercitato dall'Amministrazione sulla partecipata. Ai fini del controllo è necessario tener conto, oltre che della quota diretta, anche di eventuali quote indirette detenute dall'Amministrazione nella partecipata. Nel caso di società partecipata indirettamente, in via generale, inserire il tipo di controllo esercitato dall'Amministrazione sulla "tramite".

| NOME DEL CAMPO     | Indicazioni per la compilazione |
|--------------------|---------------------------------|
| Tipo di controllo* | nessuno                         |

\*Per la definizione di controllo si rinvia all'atto di orientamento del 15 febbraio 2018 emanato della Struttura di indirizzo, monitoraggio e controllo sull'attuazione del TUSP e alla deliberazione della Corte dei conti, Sezioni riunite in sede di controllo, 20 giugno 2019, n. 11/SSRRCO/QMIG/19.

**INFORMAZIONI ED ESITO PER LA RAZIONALIZZAZIONE**

| NOME DEL CAMPO   | Indicazioni per la compilazione |
|--|---------------------------------|
| Partecipazione ancora detenuta alla data di adozione del provvedimento | Sì                              |

Se la partecipazione è ancora detenuta alla data di adozione del provvedimento continuare con la compilazione dei campi di seguito riportati. Altrimenti, se la partecipazione non è più detenuta alla data di adozione del provvedimento, deve essere compilata la scheda "Partecipazione non più detenuta" in base alla tipologia della razionalizzazione realizzata.

|  |  |
|--|--|
| <b>Società controllata da una quotata</b>  | <b>No</b>  |
| <b>CF della società quotata controllante <sup>(9)</sup></b>  |  |
| <b>Denominazione della società quotata controllante <sup>(9)</sup></b>   |  |
| <b>Attività svolta dalla Partecipata</b>   | attività diversa dalle precedenti  |
| <b>Descrizione dell'attività</b>   | l'esercizio, non nei confronti del pubblico, dell'attività di acquisto, gestione e cessione di partecipazioni in società o enti che siano attivi nel campo della produzione o del commercio di energie rinnovabili, nella progettazione e costruzione di impianti per la produzione di energie rinnovabili |
| <b>Quota % di partecipazione detenuta dal soggetto privato <sup>(10)</sup></b>   |  |
| <b>Svolgimento di attività analoghe a quelle svolte da altre società (art.20, c.2 lett. c)</b>   | no   |
| <b>Necessità di contenimento dei costi di funzionamento (art.20, c.2 lett. f)</b>  | no   |
| <b>Necessità di aggregazione di società (art.20, c.2 lett. g)</b>  | no   |
| <b>L'Amministrazione ha fissato, con proprio provvedimento, obiettivi specifici sui costi di funzionamento della partecipata? (art.19, c. 5) <sup>(11)</sup></b> | no   |
| <b>Esito della revisione periodica <sup>(12)</sup></b>   | razionalizzazione  |
| <b>Modalità (razionalizzazione) <sup>(13)</sup></b>  | cessione della partecipazione a titolo oneroso   |
| <b>Termine previsto per la razionalizzazione <sup>(13)</sup></b>   | 31.12.2026   |
| <b>Dichiarazione di Cessione a titolo oneroso in Revisione straordinaria <sup>(14)</sup></b>   | No   |
| <b>Note *</b>  | <b>La dismissione della partecipazione indiretta in Ambra Verde 3 seguirà la dismissione della quota di partecipazione principale nella Tecno Holding Spa</b>  |

<sup>(9)</sup> Compilare il campo solo se nel campo "Società controllata da una quotata" è stato scelto "sì".

<sup>(10)</sup> Compilare il campo se "Attività svolta dalla Partecipata" precedentemente selezionata è "Realizzazione e gestione di opera pubblica ovvero organizzazione e gestione di servizio di interesse generale tramite PPP (Art.4, c.2, lett. c)".

<sup>(11)</sup> Compilare il campo se "Tipo di controllo" è stato selezionato elemento diverso da "nessuno".

<sup>(12)</sup> La compilazione del campo non è richiesta per le società in liquidazione, per quelle soggette a procedure concorsuali e per i GAL.

<sup>(13)</sup> Campo obbligatorio se per "Esito della revisione periodica" è stato selezionato "Razionalizzazione".

<sup>(14)</sup> Nel campo l'Amministrazione deve specificare se nel provvedimento di revisione straordinaria, adottato ai sensi dell'art. 24 del TUSP, era stato indicato l'esito "Cessione a titolo oneroso". La compilazione non è richiesta se la società è in liquidazione, è soggetta a procedura concorsuale, è un GAL o nel caso in cui nel campo "Attività svolta dalla partecipata" sia stato selezionato "Coordinamento e attuazione patti territoriali e contratti d'area ex delibera CIPE 21/03/1997 (Art. 26, c.7) oppure "Gestione delle case da gioco – società già costituita e autorizzata alla data del 23/09/2016 (art. 26, c. 12 sexies)".

\* Campo con compilazione facoltativa.

## DATI ANAGRAFICI DELLA PARTECIPATA

| NOME DEL CAMPO   | Indicazioni per la compilazione   |
|--|-----------------------------------|
| Codice Fiscale   | 10354841008                       |
| Denominazione  | ORIZZONTE SOLARE S.R.L.           |
| Data di costituzione della partecipata   | 13/02/2009                        |
| Forma giuridica  | Società a responsabilità limitata |
| Tipo di fondazione   | Scegliere un elemento.            |
| Altra forma giuridica  |                                   |
| Stato di attività della partecipata  | attiva                            |
| Data di inizio della procedura <sup>(1)</sup>  |                                   |
| Società con azioni quotate in mercati regolamentati <sup>(2)</sup>                                   | no                                |
| Società che ha emesso strumenti finanziari quotati in mercati regolamentati (ex TUSP) <sup>(2)</sup> | no                                |
| La società è un GAL <sup>(2)</sup>   | no                                |
| La società è una "Società benefit" <sup>(3)</sup>  | no                                |

<sup>(1)</sup> Compilare solo se nel campo "stato di attività della partecipata" è stato indicato che sono in corso procedure di liquidazione oppure procedure concorsuali.

<sup>(2)</sup> Nell'applicativo le società con azioni quotate e quelle emittenti strumenti finanziari quotati in mercati regolamentati ("società quotate ex TUSP") e i Gruppi di Azione Locale (GAL) sono individuati mediante elenchi ufficiali.

<sup>(3)</sup> La "società benefit" è una società che nell'esercizio di una attività economica persegue, oltre allo scopo di dividerne gli utili, una o più finalità di beneficio comune e opera in modo responsabile, sostenibile e trasparente nei confronti di persone, comunità, territori e ambiente, beni ed attività culturali e sociali, enti e associazioni ed altri portatori di interesse. Tali finalità devono essere indicate specificatamente nell'oggetto sociale della società. La "società benefit" redige annualmente una relazione concernente il perseguimento del beneficio comune, da allegare al bilancio societario e da pubblicare nel proprio sito Internet (cfr. art. 1, commi 376 – 384, L. n. 208/2015).

## SEDE LEGALE DELLA PARTECIPATA

| NOME DEL CAMPO | Indicazioni per la compilazione |
|----------------|---------------------------------|
| Stato          | Italia                          |
| Provincia      | ROMA                            |
| Comune         | ROMA                            |
| CAP*           | 00187                           |
| Indirizzo*     | PIAZZA SALLUSTIO 9              |
| Telefono*      |                                 |
| FAX*           |                                 |
| Email*         | ORIZZONTESOLARE@PEC.IT          |

\*campo con compilazione facoltativa

## SETTORE DI ATTIVITÀ DELLA PARTECIPATA

Indicare il settore ATECO rappresentativo dell'attività svolta. Nel caso in cui i settori siano più di uno, indicarli in ordine decrescente di importanza.

Dal 1° aprile 2025 è entrata in vigore la classificazione ATECO 2025. L'applicativo gestirà sia i vecchi (ATECO 2022) che i nuovi codici (ATECO 2025), ricordando che per le società, nella maggior parte dei casi, le informazioni di anagrafica, incluse quelle relative al settore di attività, sono acquisite dal Registro delle Imprese (nel quale i codici ATECO sono stati automaticamente riclassificati).

Il seguente file riporta la classificazione ATECO 2022 e ATECO 2025 con il dettaglio delle modifiche intervenute:

<https://www.istat.it/wp-content/uploads/2025/03/Sintesi-modifiche-struttura-ATECO-2025.xlsx>.

Per approfondimenti sulla classificazione Ateco si rimanda al link:

<https://www.istat.it/classificazione/ateco-2025/>

| NOME DEL CAMPO | INDICAZIONI PER LA COMPILAZIONE          |
|----------------|--|
| Attività 1     | produzione di energia elettrica 35.11.00 |
| Attività 2     |  |



| NOME DEL CAMPO | INDICAZIONI PER LA COMPILAZIONE |
|----------------|---------------------------------|
| Attività 3     |                                 |
| Attività 4     |                                 |

#### ULTERIORI INFORMAZIONI SULLA PARTECIPATA

| NOME DEL CAMPO  | Indicazioni per la compilazione |
|---|---------------------------------|
| Società in house  | no                              |
| Previsione nello statuto di limiti sul fatturato <sup>(4)</sup>   | no                              |
| Società contenuta nell'allegato A al D.Lgs. n. 175/2016   | no                              |
| Società a partecipazione pubblica di diritto singolare (art. 1, c. 4, lett. A) <sup>#</sup>   | no                              |
| Riferimento normativo società di diritto singolare <sup>(4)</sup>   |                                 |
| Società a controllo pubblico che adotta un sistema di contabilità analitica e separata per le attività oggetto di diritti speciali o esclusivi svolte insieme ad altre attività in regime di mercato <sup>§</sup> | no                              |
| Specificare se le regole per la contabilità separata sono dettate da:   | Scegliere un elemento.          |
| Società esclusa dall'applicazione dell'art. 4 con DPCM (art. 4, c. 9)   | no                              |
| Società esclusa dall'applicazione dell'art. 4 con provvedimento del Presidente della Regione o delle Prov. Autonome (art. 4, c. 9)  | no                              |
| Riferimento normativo atto esclusione <sup>(5)</sup>  |                                 |

\* La compilazione della Sezione "Ulteriori Informazioni sulla partecipata" non è richiesta per "società quotate ex TUSP", se la società è un GAL oppure se lo stato di attività della società è "in liquidazione" o "soggetta a procedure concorsuali".

<sup>(4)</sup> Compilare il campo solo se nel campo precedente è stato scelto "sì"

<sup>(5)</sup> Compilare il campo solo se in uno dei campi precedenti è stato scelto "sì"

<sup>#</sup> Per la nozione giuridica di "società a partecipazione pubblica di diritto singolare" di cui all'art. 1, comma 4, del TUSP, si veda l'orientamento della Struttura di monitoraggio disponibile sul sito del Ministero dell'Economia e delle Finanze al seguente link: [https://www.de.mef.gov.it/export/sites/sitodt/modules/documenti\\_it/patrimonio\\_pubblico/patrimonio\\_pa/Orientamento\\_del\\_18\\_novembre\\_2019\\_xSocietx\\_a\\_partecipazione\\_pubblica\\_di\\_diritto\\_singolarex.pdf](https://www.de.mef.gov.it/export/sites/sitodt/modules/documenti_it/patrimonio_pubblico/patrimonio_pa/Orientamento_del_18_novembre_2019_xSocietx_a_partecipazione_pubblica_di_diritto_singolarex.pdf)

<sup>§</sup> Occorre selezionare "SI" se la società è a **controllo pubblico** (esercitato da una o più pubbliche amministrazioni congiuntamente), svolge attività economiche protette da **diritti speciali o esclusivi**, insieme con altre attività svolte in regime di economia di mercato ed ha adottato un sistema di **contabilità analitica e separata** secondo le indicazioni dettate dal MEF con la direttiva del 9 settembre 2019 (ai sensi del dell'art.6, c.1, TUSP) ovvero secondo le indicazioni dettate dall'Autorità di settore. Si ricorda che per diritti esclusivi o speciali si intendono i diritti concessi da un'autorità competente mediante una disposizione legislativa o regolamentare o disposizione amministrativa pubblicata, avente l'effetto di riservare, rispettivamente, a uno o più operatori economici l'esercizio di un'attività e di incidere sostanzialmente sulla capacità di altri operatori economici di esercitare tale attività.



# **DATI DI BILANCIO PER LA VERIFICA TUSP**

| NOME DEL CAMPO   | Anno 2024   |
|--|---|
| Tipologia di attività svolta                           | attività di ricerca e sviluppo di un progetto per la realizzazione di impianti per la produzione di energia elettrica da fonte fotovoltaica |
| Numero medio di dipendenti                             | 0   |
| Numero dei componenti dell'organo di amministrazione   |   |
| Compenso dei componenti dell'organo di amministrazione | 0   |
| Numero dei componenti dell'organo di controllo         |   |
| Compenso dei componenti dell'organo di controllo       | 0   |

| NOME DEL CAMPO        | 2024    | 2023    | 2022 | 2021 | 2020 |
|-----------------------|---------|---------|------|------|------|
| Approvazione bilancio | si      | si      |      |      |      |
| Risultato d'esercizio | 174.795 | -52.860 |      |      |      |

\* La compilazione della Sezione "Dati di bilancio per la verifica TUSP" non è richiesta per le "società quotate ex TUSP", se lo stato di attività della società è "in liquidazione" o "soggetta a procedure concorsuali".

## **1. Attività produttive di beni e servizi o Distretti tecnologici**

Compilare la seguente sotto-sezione se la "Tipologia di attività svolta" dalla partecipata è: "Attività produttive di beni e servizi" o "Attività di promozione e sviluppo di progetti di ricerca finanziati (Distretti tecnologici)".

| NOME DEL CAMPO                               | 2024 | 2023 | 2022 |
|--|------|------|------|
| A1) Ricavi delle vendite e delle prestazioni |      |      |      |
| A5) Altri Ricavi e Proventi                  | 1    | 200  |      |
| di cui Contributi in conto esercizio         |      |      |      |

## **2. Attività di Holding**

Compilare la seguente sotto-sezione se la "Tipologia di attività svolta" dalla partecipata è: "Attività consistenti nell'assunzione di partecipazioni in società esercenti attività diverse da quella creditizia e finanziaria (Holding)".

| NOME DEL CAMPO  | 2024 | 2023 | 2022 |
|---|------|------|------|
| A1) Ricavi delle vendite e delle prestazioni  |      |      |      |
| A5) Altri Ricavi e Proventi   |      |      |      |
| di cui Contributi in conto esercizio  |      |      |      |
| C15) Proventi da partecipazioni   |      |      |      |
| C16) Altri proventi finanziari  |      |      |      |
| C17 bis) Utili e perdite su cambi   |      |      |      |
| D18 a) Rettifiche di valore di attività finanziarie - Rivalutazioni di partecipazioni |      |      |      |

### 3. Attività bancarie e finanziarie

Compilare la seguente sotto-sezione se la "Tipologia di attività svolta" dalla partecipata è: "**Attività bancarie e finanziarie**".

| NOME DEL CAMPO                         | 2024 | 2023 | 2022 |
|--|------|------|------|
| Interessi attivi e proventi assimilati |      |      |      |
| Commissioni attive                     |      |      |      |

### 4. Attività assicurative

Compilare la seguente sotto-sezione se la "Tipologia di attività svolta" dalla partecipata è: "**Attività assicurative**".

| NOME DEL CAMPO  | 2024 | 2023 | 2022 |
|---|------|------|------|
| I.1 Conto Tecnico dei rami danni - Premi di competenza, al netto delle cessioni in riassicurazione    |      |      |      |
| I.3 Conto Tecnico dei rami danni - Altri proventi tecnici, al netto delle cessioni in riassicurazione |      |      |      |
| II.1 Conto Tecnico dei rami vita - Premi dell'esercizio, al netto delle cessioni in riassicurazione   |      |      |      |
| II.4 Conto Tecnico dei rami vita - Altri proventi tecnici, al netto delle cessioni in riassicurazione |      |      |      |

### QUOTA DI POSSESSO (quota diretta e/o indiretta)

| NOME DEL CAMPO  | Indicazioni per la compilazione |
|---|---------------------------------|
| Tipologia di Partecipazione                               | Partecipazione indiretta        |
| Quota diretta <sup>(6)</sup>                              |                                 |
| Codice Fiscale Tramite <sup>(7)</sup>                     | 05327781000                     |
| Denominazione Tramite (organismo) <sup>(7)</sup>          | TECNO HOLDING SPA               |
| Quota detenuta dalla Tramite nella società <sup>(8)</sup> | 54,40%                          |

<sup>(6)</sup> Se la partecipazione è diretta o sia diretta che indiretta, inserire la quota detenuta direttamente dall'Amministrazione nella società.

<sup>(7)</sup> Compilare se per "Tipologia di Partecipazione" è stato indicato "Partecipazione Indiretta" o "Partecipazione diretta e indiretta". Inserire CF e denominazione dell'ultima "tramite" attraverso la quale la società è indirettamente partecipata dall'Amministrazione.

<sup>(8)</sup> Inserire la quota di partecipazione che la "tramite" detiene nella società.

### QUOTA DI POSSESSO – TIPO DI CONTROLLO

Indicare il tipo di controllo\* esercitato dall'Amministrazione sulla partecipata. Ai fini del controllo è necessario tener conto, oltre che della quota diretta, anche di eventuali quote indirette detenute dall'Amministrazione nella partecipata. Nel caso di società partecipata indirettamente, in via generale, inserire il tipo di controllo esercitato dall'Amministrazione sulla "tramite".

| NOME DEL CAMPO     | Indicazioni per la compilazione |
|--------------------|---------------------------------|
| Tipo di controllo* | nessuno                         |

\*Per la definizione di controllo si rinvia all'atto di orientamento del 15 febbraio 2018 emanato della Struttura di indirizzo, monitoraggio e controllo sull'attuazione del TUSP e alla deliberazione della Corte dei conti, Sezioni riunite in sede di controllo, 20 giugno 2019, n. 11/SSRRCO/QMIG/19.

**INFORMAZIONI ED ESITO PER LA RAZIONALIZZAZIONE**

| NOME DEL CAMPO   | Indicazioni per la compilazione |
|--|---------------------------------|
| Partecipazione ancora detenuta alla data di adozione del provvedimento | Sì                              |

Se la partecipazione è ancora detenuta alla data di adozione del provvedimento continuare con la compilazione dei campi di seguito riportati. Altrimenti, se la partecipazione non è più detenuta alla data di adozione del provvedimento, deve essere compilata la scheda "Partecipazione non più detenuta" in base alla tipologia della razionalizzazione realizzata.

|  |   |
|--|---|
| <b>Società controllata da una quotata</b>  | <b>No</b>   |
| <b>CF della società quotata controllante <sup>(9)</sup></b>  |   |
| <b>Denominazione della società quotata controllante <sup>(9)</sup></b>   |   |
| <b>Attività svolta dalla Partecipata</b>   | attività diversa dalle precedenti   |
| <b>Descrizione dell'attività</b>   | attività di ricerca e sviluppo di un progetto per la realizzazione di impianti per la produzione di energia elettrica da fonte fotovoltaica               |
| <b>Quota % di partecipazione detenuta dal soggetto privato <sup>(10)</sup></b>   |   |
| <b>Svolgimento di attività analoghe a quelle svolte da altre società (art.20, c.2 lett. c)</b>   | no  |
| <b>Necessità di contenimento dei costi di funzionamento (art.20, c.2 lett. f)</b>  | no  |
| <b>Necessità di aggregazione di società (art.20, c.2 lett. g)</b>  | no  |
| <b>L'Amministrazione ha fissato, con proprio provvedimento, obiettivi specifici sui costi di funzionamento della partecipata? (art.19, c, 5) <sup>(11)</sup></b> | no  |
| <b>Esito della revisione periodica <sup>(12)</sup></b>   | razionalizzazione   |
| <b>Modalità (razionalizzazione) <sup>(13)</sup></b>  | cessione della partecipazione a titolo oneroso  |
| <b>Termine previsto per la razionalizzazione <sup>(13)</sup></b>   | 31.12.2026  |
| <b>Dichiarazione di Cessione a titolo oneroso in Revisione straordinaria <sup>(14)</sup></b>   | No  |
| <b>Note *</b>  | La dismissione della partecipazione indiretta in Orizzonte Solare seguirà la dismissione della quota di partecipazione principale nella Tecno Holding Spa |

<sup>(9)</sup> Compilare il campo solo se nel campo "Società controllata da una quotata" è stato scelto "sì".

<sup>(10)</sup> Compilare il campo se "Attività svolta dalla Partecipata" precedentemente selezionata è "Realizzazione e gestione di opera pubblica ovvero organizzazione e gestione di servizio di interesse generale tramite PPP (Art.4, c.2, lett. c)".

<sup>(11)</sup> Compilare il campo se "Tipo di controllo" è stato selezionato elemento diverso da "nessuno".

<sup>(12)</sup> La compilazione del campo non è richiesta per le società in liquidazione, per quelle soggette a procedure concorsuali e per i GAL.

<sup>(13)</sup> Campo obbligatorio se per "Esito della revisione periodica" è stato selezionato "Razionalizzazione".

<sup>(14)</sup> Nel campo l'Amministrazione deve specificare se nel provvedimento di revisione straordinaria, adottato ai sensi dell'art. 24 del TUSP, era stato indicato l'esito "Cessione a titolo oneroso". La compilazione non è richiesta se la società è in liquidazione, è soggetta a procedura concorsuale, è un GAL o nel caso in cui nel campo "Attività svolta dalla partecipata" sia stato selezionato "Coordinamento e attuazione patti territoriali e contratti d'area ex delibera CIPE 21/03/1997 (Art. 26, c.7) oppure "Gestione delle case da gioco – società già costituita e autorizzata alla data del 23/09/2016 (art. 26, c. 12 sexies)".

\*Campo con compilazione facoltativa.



## DATI ANAGRAFICI DELLA PARTECIPATA

| NOME DEL CAMPO   | Indicazioni per la compilazione                                   |
|--|---|
| Codice Fiscale   | 07751890638   |
| Denominazione  | CITTA' DEL LIBRO DELL'INFORMAZIONE E DELLA COMUNICAZIONE S.C.R.L. |
| Data di costituzione della partecipata   | 2001  |
| Forma giuridica  | Società consortile a responsabilità limitata                      |
| Tipo di fondazione   | Scegliere un elemento.  |
| Altra forma giuridica  |   |
| Stato di attività della partecipata  | soggetta a procedure concorsuali                                  |
| Data di inizio della procedura <sup>(1)</sup>  | 2019  |
| Società con azioni quotate in mercati regolamentati <sup>(2)</sup>                                   | no  |
| Società che ha emesso strumenti finanziari quotati in mercati regolamentati (ex TUSP) <sup>(2)</sup> | no  |
| La società è un GAL <sup>(2)</sup>   | no  |
| La società è una "Società benefit" <sup>(3)</sup>  | no  |

(1) Compilare solo se nel campo "stato di attività della partecipata" è stato indicato che sono in corso procedure di liquidazione oppure procedure concorsuali.

(2) Nell'applicativo le società con azioni quotate e quelle emittenti strumenti finanziari quotati in mercati regolamentati ("società quotate ex TUSP") e i Gruppi di Azione Locale (GAL) sono individuati mediante elenchi ufficiali.

(3) La "società benefit" è una società che nell'esercizio di una attività economica persegue, oltre allo scopo di dividerne gli utili, una o più finalità di beneficio comune e opera in modo responsabile, sostenibile e trasparente nei confronti di persone, comunità, territori e ambiente, beni ed attività culturali e sociali, enti e associazioni ed altri portatori di interesse. Tali finalità devono essere indicate specificatamente nell'oggetto sociale della società. La "società benefit" redige annualmente una relazione concernente il perseguimento del beneficio comune, da allegare al bilancio societario e da pubblicare nel proprio sito Internet (cfr. art. 1, commi 376 – 384, L. n. 208/2015).

## SEDE LEGALE DELLA PARTECIPATA

| NOME DEL CAMPO | Indicazioni per la compilazione |
|----------------|---------------------------------|
| Stato          | Italia                          |
| Provincia      | NAPOLI                          |
| Comune         | NAPOLI                          |
| CAP*           | 80121                           |
| Indirizzo*     | Piazza dei martiri, 30          |
| Telefono*      |                                 |
| FAX*           |                                 |
| Email*         | CITTADELLIBROSCPA@PEC.IT        |

\* campo con compilazione facoltativa

## SETTORE DI ATTIVITÀ DELLA PARTECIPATA

Indicare il settore ATECO rappresentativo dell'attività svolta. Nel caso in cui i settori siano più di uno, indicarli in ordine decrescente di importanza.

Dal 1° aprile 2025 è entrata in vigore la classificazione ATECO 2025. L'applicativo gestirà sia i vecchi (ATECO 2022) che i nuovi codici (ATECO 2025), ricordando che per le società, nella maggior parte dei casi, le informazioni di anagrafica, incluse quelle relative al settore di attività, sono acquisite dal Registro delle Imprese (nel quale i codici ATECO sono stati automaticamente riclassificati).

Il seguente file riporta la classificazione ATECO 2022 e ATECO 2025 con il dettaglio delle modifiche intervenute:

<https://www.istat.it/wp-content/uploads/2025/03/Sintesi-modifiche-struttura-ATECO-2025.xlsx>.

Per approfondimenti sulla classificazione Ateco si rimanda al link:

<https://www.istat.it/classificazione/ateco-2025/>

| NOME DEL CAMPO | INDICAZIONI PER LA COMPILAZIONE   |
|----------------|---|
| Attività 1     | servizi di consulenza e di supporto alle imprese consorziate della società' (70.22) |

SCHEDA REVISIONE PERIODICA DELLE PARTECIPAZIONI DETENUTE AL 31/12/2024

| NOME DEL CAMPO | INDICAZIONI PER LA COMPILAZIONE |
|----------------|---------------------------------|
| Attività 2     |                                 |
| Attività 3     |                                 |
| Attività 4     |                                 |

#### ULTERIORI INFORMAZIONI SULLA PARTECIPATA

| NOME DEL CAMPO  | Indicazioni per la compilazione |
|---|---------------------------------|
| Società in house  | no                              |
| Previsione nello statuto di limiti sul fatturato <sup>(4)</sup>   | no                              |
| Società contenuta nell'allegato A al D.Lgs. n. 175/2016   | no                              |
| Società a partecipazione pubblica di diritto singolare (art. 1, c. 4, lett. A) <sup>#</sup>   | no                              |
| Riferimento normativo società di diritto singolare <sup>(4)</sup>   |                                 |
| Società a controllo pubblico che adotta un sistema di contabilità analitica e separata per le attività oggetto di diritti speciali o esclusivi svolte insieme ad altre attività in regime di mercato <sup>§</sup> | no                              |
| Specificare se le regole per la contabilità separata sono dettate da:   | Scegliere un elemento.          |
| Società esclusa dall'applicazione dell'art. 4 con DPCM (art. 4, c. 9)   | no                              |
| Società esclusa dall'applicazione dell'art. 4 con provvedimento del Presidente della Regione o delle Prov. Autonome (art. 4, c. 9)  | no                              |
| Riferimento normativo atto esclusione <sup>(5)</sup>  |                                 |

\* La compilazione della Sezione "Ulteriori Informazioni sulla partecipata" non è richiesta per "società quotate ex TUSP", se la società è un GAL oppure se lo stato di attività della società è "in liquidazione" o "soggetta a procedure concorsuali".

<sup>(4)</sup> Compilare il campo solo se nel campo precedente è stato scelto "sì"

<sup>(5)</sup> Compilare il campo solo se in uno dei campi precedenti è stato scelto "sì"

<sup>#</sup> Per la nozione giuridica di "società a partecipazione pubblica di diritto singolare" di cui all'art. 1, comma 4, del TUSP, si veda l'orientamento della Struttura di monitoraggio disponibile sul sito del Ministero dell'Economia e delle Finanze al seguente link:

[https://www.de.mef.gov.it/export/sites/sitodt/modules/documenti\\_it/patrimonio\\_pubblico/patrimonio\\_pa/Orientamento\\_del\\_18\\_novembre\\_2019\\_xSocietx\\_a\\_partecipazione\\_pubblica\\_di\\_diritto\\_singolarex.pdf](https://www.de.mef.gov.it/export/sites/sitodt/modules/documenti_it/patrimonio_pubblico/patrimonio_pa/Orientamento_del_18_novembre_2019_xSocietx_a_partecipazione_pubblica_di_diritto_singolarex.pdf)

<sup>§</sup> Occorre selezionare "Sì" se la società è a **controllo pubblico** (esercitato da una o più pubbliche amministrazioni congiuntamente), svolge attività economiche protette da **diritti speciali o esclusivi**, insieme con altre attività svolte in regime di economia di mercato ed ha adottato un sistema di **contabilità analitica e separata** secondo le indicazioni dettate dal MEF con la direttiva del 9 settembre 2019 (ai sensi del dell'art.6, c.1, TUSP) ovvero secondo le indicazioni dettate dall'Autorità di settore. Si ricorda che per diritti esclusivi o speciali si intendono i diritti concessi da un'autorità competente mediante una disposizione legislativa o regolamentare o disposizione amministrativa pubblicata, avente l'effetto di riservare, rispettivamente, a uno o più operatori economici l'esercizio di un'attività e di incidere sostanzialmente sulla capacità di altri operatori economici di esercitare tale attività.

# **DATI DI BILANCIO PER LA VERIFICA TUSP**

| NOME DEL CAMPO   | Anno 2024 |
|--|-----------|
| Tipologia di attività svolta                           |           |
| Numero medio di dipendenti                             |           |
| Numero dei componenti dell'organo di amministrazione   |           |
| Compenso dei componenti dell'organo di amministrazione |           |
| Numero dei componenti dell'organo di controllo         |           |
| Compenso dei componenti dell'organo di controllo       |           |

| NOME DEL CAMPO        | 2024 | 2023 | 2022 | 2021 | 2020 |
|-----------------------|------|------|------|------|------|
| Approvazione bilancio |      |      |      |      |      |
| Risultato d'esercizio |      |      |      |      |      |

\* La compilazione della Sezione "Dati di bilancio per la verifica TUSP" non è richiesta per le "società quotate ex TUSP", se lo stato di attività della società è "in liquidazione" o "soggetta a procedure concorsuali".

## **1. Attività produttive di beni e servizi o Distretti tecnologici**

Compilare la seguente sotto-sezione se la "Tipologia di attività svolta" dalla partecipata è: "Attività produttive di beni e servizi" o "Attività di promozione e sviluppo di progetti di ricerca finanziati (Distretti tecnologici)".

| NOME DEL CAMPO                               | 2024 | 2023 | 2022 |
|--|------|------|------|
| A1) Ricavi delle vendite e delle prestazioni |      |      |      |
| A5) Altri Ricavi e Proventi                  |      |      |      |
| di cui Contributi in conto esercizio         |      |      |      |

## **2. Attività di Holding**

Compilare la seguente sotto-sezione se la "Tipologia di attività svolta" dalla partecipata è: "Attività consistenti nell'assunzione di partecipazioni in società esercenti attività diverse da quella creditizia e finanziaria (Holding)".

| NOME DEL CAMPO  | 2024 | 2023 | 2022 |
|---|------|------|------|
| A1) Ricavi delle vendite e delle prestazioni  |      |      |      |
| A5) Altri Ricavi e Proventi   |      |      |      |
| di cui Contributi in conto esercizio  |      |      |      |
| C15) Proventi da partecipazioni   |      |      |      |
| C16) Altri proventi finanziari  |      |      |      |
| C17 bis) Utili e perdite su cambi   |      |      |      |
| D18 a) Rettifiche di valore di attività finanziarie - Rivalutazioni di partecipazioni |      |      |      |



### 3. Attività bancarie e finanziarie

Compilare la seguente sotto-sezione se la "Tipologia di attività svolta" dalla partecipata è: **"Attività bancarie e finanziarie"**.

| NOME DEL CAMPO                         | 2024 | 2023 | 2022 |
|--|------|------|------|
| Interessi attivi e proventi assimilati |      |      |      |
| Commissioni attive                     |      |      |      |

### 4. Attività assicurative

Compilare la seguente sotto-sezione se la "Tipologia di attività svolta" dalla partecipata è: **"Attività assicurative"**.

| NOME DEL CAMPO  | 2024 | 2023 | 2022 |
|---|------|------|------|
| I.1 Conto Tecnico dei rami danni - Premi di competenza, al netto delle cessioni in riassicurazione    |      |      |      |
| I.3 Conto Tecnico dei rami danni - Altri proventi tecnici, al netto delle cessioni in riassicurazione |      |      |      |
| II.1 Conto Tecnico dei rami vita - Premi dell'esercizio, al netto delle cessioni in riassicurazione   |      |      |      |
| II.4 Conto Tecnico dei rami vita - Altri proventi tecnici, al netto delle cessioni in riassicurazione |      |      |      |

### QUOTA DI POSSESSO (quota diretta e/o indiretta)

| NOME DEL CAMPO  | Indicazioni per la compilazione |
|---|---------------------------------|
| Tipologia di Partecipazione                               | Partecipazione indiretta        |
| Quota diretta <sup>(6)</sup>                              |                                 |
| Codice Fiscale Tramite <sup>(7)</sup>                     | 06521780632                     |
| Denominazione Tramite (organismo) <sup>(7)</sup>          | CONSORZIO TECHNAPOLI            |
| Quota detenuta dalla Tramite nella società <sup>(8)</sup> | 0,50%                           |

<sup>(6)</sup> Se la partecipazione è diretta o sia diretta che indiretta, inserire la quota detenuta direttamente dall'Amministrazione nella società.

<sup>(7)</sup> Compilare se per "Tipologia di Partecipazione" è stato indicato "Partecipazione Indiretta" o "Partecipazione diretta e indiretta". Inserire CF e denominazione dell'ultima "tramite" attraverso la quale la società è indirettamente partecipata dall'Amministrazione.

<sup>(8)</sup> Inserire la quota di partecipazione che la "tramite" detiene nella società.

### QUOTA DI POSSESSO – TIPO DI CONTROLLO

Indicare il tipo di controllo\* esercitato dall'Amministrazione sulla partecipata. Ai fini del controllo è necessario tener conto, oltre che della quota diretta, anche di eventuali quote indirette detenute dall'Amministrazione nella partecipata. Nel caso di società partecipata indirettamente, in via generale, inserire il tipo di controllo esercitato dall'Amministrazione sulla "tramite".

| NOME DEL CAMPO     | Indicazioni per la compilazione |
|--------------------|---------------------------------|
| Tipo di controllo* | nessuno                         |

\*Per la definizione di controllo si rinvia all'atto di orientamento del 15 febbraio 2018 emanato della Struttura di indirizzo, monitoraggio e controllo sull'attuazione del TUSP e alla deliberazione della Corte dei conti, Sezioni riunite in sede di controllo, 20 giugno 2019, n. 11/SSRRCO/QMIG/19.



# INFORMAZIONI ED ESITO PER LA RAZIONALIZZAZIONE

| NOME DEL CAMPO   | Indicazioni per la compilazione |
|--|---------------------------------|
| Partecipazione ancora detenuta alla data di adozione del provvedimento | Sì                              |

Se la partecipazione è ancora detenuta alla data di adozione del provvedimento continuare con la compilazione dei campi di seguito riportati. Altrimenti, se la partecipazione non è più detenuta alla data di adozione del provvedimento, deve essere compilata la scheda "Partecipazione non più detenuta" in base alla tipologia della razionalizzazione realizzata.

|   |  |
|---|--|
| Società controllata da una quotata  | No   |
| CF della società quotata controllante <sup>(9)</sup>  |  |
| Denominazione della società quotata controllante <sup>(9)</sup>   |  |
| Attività svolta dalla Partecipata   | attività diversa dalle precedenti  |
| Descrizione dell'attività   | promozione e realizzazione di un insediamento polifunzionale denominato città del libro, dell'informazione e della comunicazione   |
| Quota % di partecipazione detenuta dal soggetto privato <sup>(10)</sup>   |  |
| Svolgimento di attività analoghe a quelle svolte da altre società (art.20, c.2 lett. c)   | no   |
| Necessità di contenimento dei costi di funzionamento (art.20, c.2 lett. f)  | no   |
| Necessità di aggregazione di società (art.20, c.2 lett. g)  | no   |
| L'Amministrazione ha fissato, con proprio provvedimento, obiettivi specifici sui costi di funzionamento della partecipata? (art.19, c. 5) <sup>(11)</sup> | no   |
| Esito della revisione periodica <sup>(12)</sup>   | razionalizzazione  |
| Modalità (razionalizzazione) <sup>(13)</sup>  | cessione della partecipazione a titolo oneroso   |
| Termine previsto per la razionalizzazione <sup>(13)</sup>   | 31.12.2026   |
| Dichiarazione di Cessione a titolo oneroso in Revisione straordinaria <sup>(14)</sup>   | No   |
| Note *  | Società partecipata indirettamente tramite il Consorzio Technapoli (in fallimento n. 174/19 -Sent. 177/19), è stata dichiarata fallita con Sentenza del Tribunale di Napoli n. 196/2019 (Fall. N. 193/2019), ed è stata cancellata dal Registro delle Imprese di Napoli in data 01/10/2025 |

<sup>(9)</sup> Compilare il campo solo se nel campo "Società controllata da una quotata" è stato scelto "sì".

<sup>(10)</sup> Compilare il campo se "Attività svolta dalla Partecipata" precedentemente selezionata è "Realizzazione e gestione di opera pubblica ovvero organizzazione e gestione di servizio di interesse generale tramite PPP (Art.4, c.2, lett. c)".

<sup>(11)</sup> Compilare il campo se "Tipo di controllo" è stato selezionato elemento diverso da "nessuno".

<sup>(12)</sup> La compilazione del campo non è richiesta per le società in liquidazione, per quelle soggette a procedure concorsuali e per i GAL.

<sup>(13)</sup> Campo obbligatorio se per "Esito della revisione periodica" è stato selezionato "Razionalizzazione".

<sup>(14)</sup> Nel campo l'Amministrazione deve specificare se nel provvedimento di revisione straordinaria, adottato ai sensi dell'art. 24 del TUSP, era stato indicato l'esito "Cessione a titolo oneroso". La compilazione non è richiesta se la società è in liquidazione, è soggetta a procedura concorsuale, è un GAL o nel caso in cui nel campo "Attività svolta dalla partecipata" sia stato selezionato "Coordinamento e attuazione patti territoriali e contratti d'area ex delibera CIPE 21/03/1997 (Art. 26, c.7) oppure "Gestione delle case da gioco – società già costituita e autorizzata alla data del 23/09/2016 (art. 26, c. 12 sexies)".

\*Campo con compilazione facoltativa.

## DATI ANAGRAFICI DELLA PARTECIPATA

| NOME DEL CAMPO   | Indicazioni per la compilazione                                    |
|--|--|
| Codice Fiscale   | 03496570718  |
| Denominazione  | CENTRI REGIONALI PER LE TECNOLOGIE AGROALIMENTARI – CERTA S.C.R.L. |
| Data di costituzione della partecipata   | 07/12/2006   |
| Forma giuridica  | Società consortile a responsabilità limitata                       |
| Tipo di fondazione   | Scegliere un elemento.   |
| Altra forma giuridica  |  |
| Stato di attività della partecipata  | in liquidazione volontaria o scioglimento                          |
| Data di inizio della procedura <sup>(1)</sup>  | 27/06/2017   |
| Società con azioni quotate in mercati regolamentati <sup>(2)</sup>                                   |  |
| Società che ha emesso strumenti finanziari quotati in mercati regolamentati (ex TUSP) <sup>(2)</sup> |  |
| La società è un GAL <sup>(2)</sup>   |  |
| La società è una "Società benefit" <sup>(3)</sup>  | Scegliere un elemento.   |

<sup>(1)</sup> Compilare solo se nel campo "stato di attività della partecipata" è stato indicato che sono in corso procedure di liquidazione oppure procedure concorsuali.

<sup>(2)</sup> Nell'applicativo le società con azioni quotate e quelle emittenti strumenti finanziari quotati in mercati regolamentati ("società quotate ex TUSP") e i Gruppi di Azione Locale (GAL) sono individuati mediante elenchi ufficiali.

<sup>(3)</sup> La "società benefit" è una società che nell'esercizio di una attività economica persegue, oltre allo scopo di dividerne gli utili, una o più finalità di beneficio comune e opera in modo responsabile, sostenibile e trasparente nei confronti di persone, comunità, territori e ambiente, beni ed attività culturali e sociali, enti e associazioni ed altri portatori di interesse. Tali finalità devono essere indicate specificatamente nell'oggetto sociale della società. La "società benefit" redige annualmente una relazione concernente il perseguimento del beneficio comune, da allegare al bilancio societario e da pubblicare nel proprio sito Internet (cfr. art. 1, commi 376 – 384, L. n. 208/2015).

## SEDE LEGALE DELLA PARTECIPATA

| NOME DEL CAMPO | Indicazioni per la compilazione |
|----------------|---------------------------------|
| Stato          | Italia                          |
| Provincia      | FOGGIA                          |
| Comune         | FOGGIA                          |
| CAP*           | 71100                           |
| Indirizzo*     | VIA GRAMSCI 89/91               |
| Telefono*      |                                 |
| FAX*           |                                 |
| Email*         | CERTAINLIQUIDAZIONE@PEC.IT      |

\* campo con compilazione facoltativa

## SETTORE DI ATTIVITÀ DELLA PARTECIPATA

Indicare il settore ATECO rappresentativo dell'attività svolta. Nel caso in cui i settori siano più di uno, indicarli in ordine decrescente di importanza.

Dal 1° aprile 2025 è entrata in vigore la classificazione ATECO 2025. L'applicativo gestirà sia i vecchi (ATECO 2022) che i nuovi codici (ATECO 2025), ricordando che per le società, nella maggior parte dei casi, le informazioni di anagrafica, incluse quelle relative al settore di attività, sono acquisite dal Registro delle Imprese (nel quale i codici ATECO sono stati automaticamente riclassificati).

Il seguente file riporta la classificazione ATECO 2022 e ATECO 2025 con il dettaglio delle modifiche intervenute:

<https://www.istat.it/wp-content/uploads/2025/03/Sintesi-modifiche-struttura-ATECO-2025.xlsx>.

Per approfondimenti sulla classificazione Ateco si rimanda al link:

<https://www.istat.it/classificazione/ateco-2025/>

| NOME DEL CAMPO | INDICAZIONI PER LA COMPILAZIONE   |
|----------------|---|
| Attività 1     | Servizi di consulenza ai fini della promozione delle relazioni tra ricerca e imprese operanti nel campo delle biotecnologie (70.22) |
| Attività 2     |   |
| Attività 3     |   |
| Attività 4     |   |

#### ULTERIORI INFORMAZIONI SULLA PARTECIPATA

| NOME DEL CAMPO  | Indicazioni per la compilazione |
|---|---------------------------------|
| Società in house  | no                              |
| Previsione nello statuto di limiti sul fatturato <sup>(4)</sup>   | no                              |
| Società contenuta nell'allegato A al D.Lgs. n. 175/2016   | no                              |
| Società a partecipazione pubblica di diritto singolare (art.1, c. 4, lett. A) <sup>#</sup>  | no                              |
| Riferimento normativo società di diritto singolare <sup>(4)</sup>   |                                 |
| Società a controllo pubblico che adotta un sistema di contabilità analitica e separata per le attività oggetto di diritti speciali o esclusivi svolte insieme ad altre attività in regime di mercato <sup>§</sup> | no                              |
| Specificare se le regole per la contabilità separata sono dettate da:   | Scegliere un elemento.          |
| Società esclusa dall'applicazione dell'art. 4 con DPCM (art. 4, c. 9)   | no                              |
| Società esclusa dall'applicazione dell'art. 4 con provvedimento del Presidente della Regione o delle Prov. Autonome (art. 4, c. 9)  | no                              |
| Riferimento normativo atto esclusione <sup>(5)</sup>  |                                 |

\* La compilazione della Sezione "Ulteriori Informazioni sulla partecipata" non è richiesta per "società quotate ex TUSP", se la società è un GAL oppure se lo stato di attività della società è "in liquidazione" o "soggetta a procedure concorsuali".

<sup>(4)</sup> Compilare il campo solo se nel campo precedente è stato scelto "sì"

<sup>(5)</sup> Compilare il campo solo se in uno dei campi precedenti è stato scelto "sì"

<sup>#</sup> Per la nozione giuridica di "società a partecipazione pubblica di diritto singolare" di cui all'art. 1, comma 4, del TUSP, si veda l'orientamento della Struttura di monitoraggio disponibile sul sito del Ministero dell'Economia e delle Finanze al seguente link: [https://www.de.mef.gov.it/export/sites/sitodt/modules/documenti\\_it/patrimonio\\_publico/patrimonio\\_pa/Orientamento\\_del\\_18\\_novembre\\_2019\\_xSocietx\\_a\\_partecipazione\\_pubblica\\_di\\_diritto\\_singolarex.pdf](https://www.de.mef.gov.it/export/sites/sitodt/modules/documenti_it/patrimonio_publico/patrimonio_pa/Orientamento_del_18_novembre_2019_xSocietx_a_partecipazione_pubblica_di_diritto_singolarex.pdf)

<sup>§</sup> Occorre selezionare "SI" se la società è a **controllo pubblico** (esercitato da una o più pubbliche amministrazioni congiuntamente), svolge attività economiche protette da **diritti speciali o esclusivi**, insieme con altre attività svolte in regime di economia di mercato ed ha adottato un sistema di **contabilità analitica e separata** secondo le indicazioni dettate dal MEF con la direttiva del 9 settembre 2019 (ai sensi del dell'art.6, c.1, TUSP) ovvero secondo le indicazioni dettate dall'Autorità di settore. Si ricorda che per diritti esclusivi o speciali si intendono i diritti concessi da un'autorità competente mediante una disposizione legislativa o regolamentare o disposizione amministrativa pubblicata, avente l'effetto di riservare, rispettivamente, a uno o più operatori economici l'esercizio di un'attività e di incidere sostanzialmente sulla capacità di altri operatori economici di esercitare tale attività.

# **DATI DI BILANCIO PER LA VERIFICA TUSP**

| NOME DEL CAMPO   | Anno 2024 |
|--|-----------|
| Tipologia di attività svolta                           |           |
| Numero medio di dipendenti                             |           |
| Numero dei componenti dell'organo di amministrazione   |           |
| Compenso dei componenti dell'organo di amministrazione |           |
| Numero dei componenti dell'organo di controllo         |           |
| Compenso dei componenti dell'organo di controllo       |           |

| NOME DEL CAMPO        | 2024 | 2023 | 2022 | 2021 | 2020 |
|-----------------------|------|------|------|------|------|
| Approvazione bilancio |      |      |      |      |      |
| Risultato d'esercizio |      |      |      |      |      |

\* La compilazione della Sezione "Dati di bilancio per la verifica TUSP" non è richiesta per le "società quotate ex TUSP", se lo stato di attività della società è "in liquidazione" o "soggetta a procedure concorsuali".

## **1. Attività produttive di beni e servizi o Distretti tecnologici**

Compilare la seguente sotto-sezione se la "Tipologia di attività svolta" dalla partecipata è: "Attività produttive di beni e servizi" o "Attività di promozione e sviluppo di progetti di ricerca finanziati (Distretti tecnologici)".

| NOME DEL CAMPO                               | 2024 | 2023 | 2022 |
|--|------|------|------|
| A1) Ricavi delle vendite e delle prestazioni |      |      |      |
| A5) Altri Ricavi e Proventi                  |      |      |      |
| di cui Contributi in conto esercizio         |      |      |      |

## **2. Attività di Holding**

Compilare la seguente sotto-sezione se la "Tipologia di attività svolta" dalla partecipata è: "Attività consistenti nell'assunzione di partecipazioni in società esercenti attività diverse da quella creditizia e finanziaria (Holding)".

| NOME DEL CAMPO  | 2024 | 2023 | 2022 |
|---|------|------|------|
| A1) Ricavi delle vendite e delle prestazioni  |      |      |      |
| A5) Altri Ricavi e Proventi   |      |      |      |
| di cui Contributi in conto esercizio  |      |      |      |
| C15) Proventi da partecipazioni   |      |      |      |
| C16) Altri proventi finanziari  |      |      |      |
| C17 bis) Utili e perdite su cambi   |      |      |      |
| D18 a) Rettifiche di valore di attività finanziarie - Rivalutazioni di partecipazioni |      |      |      |

### 3. Attività bancarie e finanziarie

Compilare la seguente sotto-sezione se la "Tipologia di attività svolta" dalla partecipata è: "**Attività bancarie e finanziarie**".

| NOME DEL CAMPO                         | 2024 | 2023 | 2022 |
|--|------|------|------|
| Interessi attivi e proventi assimilati |      |      |      |
| Commissioni attive                     |      |      |      |

### 4. Attività assicurative

Compilare la seguente sotto-sezione se la "Tipologia di attività svolta" dalla partecipata è: "**Attività assicurative**".

| NOME DEL CAMPO  | 2024 | 2023 | 2022 |
|---|------|------|------|
| I.1 Conto Tecnico dei rami danni - Premi di competenza, al netto delle cessioni in riassicurazione    |      |      |      |
| I.3 Conto Tecnico dei rami danni - Altri proventi tecnici, al netto delle cessioni in riassicurazione |      |      |      |
| II.1 Conto Tecnico dei rami vita - Premi dell'esercizio, al netto delle cessioni in riassicurazione   |      |      |      |
| II.4 Conto Tecnico dei rami vita - Altri proventi tecnici, al netto delle cessioni in riassicurazione |      |      |      |

### QUOTA DI POSSESSO (quota diretta e/o indiretta)

| NOME DEL CAMPO  | Indicazioni per la compilazione |
|---|---------------------------------|
| Tipologia di Partecipazione                               | Partecipazione indiretta        |
| Quota diretta <sup>(6)</sup>                              |                                 |
| Codice Fiscale Tramite <sup>(7)</sup>                     | 06521780632                     |
| Denominazione Tramite (organismo) <sup>(7)</sup>          | CONSORZIO TECHNAPOLI            |
| Quota detenuta dalla Tramite nella società <sup>(8)</sup> | 2,00%                           |

<sup>(6)</sup> Se la partecipazione è diretta o sia diretta che indiretta, inserire la quota detenuta direttamente dall'Amministrazione nella società.

<sup>(7)</sup> Compilare se per "Tipologia di Partecipazione" è stato indicato "Partecipazione Indiretta" o "Partecipazione diretta e indiretta". Inserire CF e denominazione dell'ultima "tramite" attraverso la quale la società è indirettamente partecipata dall'Amministrazione.

<sup>(8)</sup> Inserire la quota di partecipazione che la "tramite" detiene nella società.

### QUOTA DI POSSESSO – TIPO DI CONTROLLO

Indicare il tipo di controllo\* esercitato dall'Amministrazione sulla partecipata. Ai fini del controllo è necessario tener conto, oltre che della quota diretta, anche di eventuali quote indirette detenute dall'Amministrazione nella partecipata. Nel caso di società partecipata indirettamente, in via generale, inserire il tipo di controllo esercitato dall'Amministrazione sulla "tramite".

| NOME DEL CAMPO     | Indicazioni per la compilazione |
|--------------------|---------------------------------|
| Tipo di controllo* | nessuno                         |

\*Per la definizione di controllo si rinvia all'atto di orientamento del 15 febbraio 2018 emanato della Struttura di indirizzo, monitoraggio e controllo sull'attuazione del TUSP e alla deliberazione della Corte dei conti, Sezioni riunite in sede di controllo, 20 giugno 2019, n. 11/SSRRCO/QMIG/19.

**INFORMAZIONI ED ESITO PER LA RAZIONALIZZAZIONE**

| NOME DEL CAMPO   | Indicazioni per la compilazione |
|--|---------------------------------|
| Partecipazione ancora detenuta alla data di adozione del provvedimento | Sì                              |

Se la partecipazione è ancora detenuta alla data di adozione del provvedimento continuare con la compilazione dei campi di seguito riportati. Altrimenti, se la partecipazione non è più detenuta alla data di adozione del provvedimento, deve essere compilata la scheda "Partecipazione non più detenuta" in base alla tipologia della razionalizzazione realizzata.

|   |   |
|---|---|
| Società controllata da una quotata  | No  |
| CF della società quotata controllante <sup>(9)</sup>  |   |
| Denominazione della società quotata controllante <sup>(9)</sup>   |   |
| Attività svolta dalla Partecipata   | attività diversa dalle precedenti   |
| Descrizione dell'attività   | Servizi di ricerca e sviluppo nel campo delle biotecnologie   |
| Quota % di partecipazione detenuta dal soggetto privato <sup>(10)</sup>   |   |
| Svolgimento di attività analoghe a quelle svolte da altre società (art.20, c.2 lett. c)   | no  |
| Necessità di contenimento dei costi di funzionamento (art.20, c.2 lett. f)  | no  |
| Necessità di aggregazione di società (art.20, c.2 lett. g)  | no  |
| L'Amministrazione ha fissato, con proprio provvedimento, obiettivi specifici sui costi di funzionamento della partecipata? (art.19, c, 5) <sup>(11)</sup> | no  |
| Esito della revisione periodica <sup>(12)</sup>   | mantenimento senza interventi   |
| Modalità (razionalizzazione) <sup>(13)</sup>  | Scegliere un elemento.  |
| Termine previsto per la razionalizzazione <sup>(13)</sup>   |   |
| Dichiarazione di Cessione a titolo oneroso in Revisione straordinaria <sup>(14)</sup>   | No  |
| Note*   | La dismissione della Società seguirà alla chiusura del fallimento del Consorzio Technapoli (Fall. N. 193/19 – Sent. 169/19).<br>In Visura della Società "Centri Regionali per le Tecnologie Agroalimentari – Certa - in liquidazione" risulta quanto segue:<br>Data denuncia (MT) 16/11/2023<br>18/10/2023 - DEPOSITO DEL BILANCIO FINALE DI LIQUIDAZIONE<br>Data denuncia (M) 17/12/2024<br>D'ufficio - ACQUISIZIONE D'UFFICIO PARTITA IVA CESSATA DALL'AGENZIA DELLE ENTRATE Protocollo R.I. n.68455/2024 |

<sup>(9)</sup> Compilare il campo solo se nel campo "Società controllata da una quotata" è stato scelto "sì".

<sup>(10)</sup> Compilare il campo se "Attività svolta dalla Partecipata" precedentemente selezionata è "Realizzazione e gestione di opera pubblica ovvero organizzazione e gestione di servizio di interesse generale tramite PPP (Art.4, c.2, lett. c)".

<sup>(11)</sup> Compilare il campo se "Tipo di controllo" è stato selezionato elemento diverso da "nessuno".

<sup>(12)</sup> La compilazione del campo non è richiesta per le società in liquidazione, per quelle soggette a procedure concorsuali e per i GAL.

<sup>(13)</sup> Campo obbligatorio se per "Esito della revisione periodica" è stato selezionato "Razionalizzazione".

<sup>(14)</sup> Nel campo l'Amministrazione deve specificare se nel provvedimento di revisione straordinaria, adottato ai sensi dell'art. 24 del TUSP, era stato indicato l'esito "Cessione a titolo oneroso". La compilazione non è richiesta se la società è in liquidazione, è soggetta a procedura concorsuale, è un GAL o nel caso in cui nel campo "Attività svolta dalla partecipata" sia stato selezionato "Coordinamento e attuazione patti territoriali e contratti d'area ex delibera CIPE 21/03/1997 (Art. 26, c.7) oppure "Gestione delle case da gioco – società già costituita e autorizzata alla data del 23/09/2016 (art. 26, c. 12 sexies)".

\*Campo con compilazione facoltativa.

## DATI ANAGRAFICI DELLA PARTECIPATA

| NOME DEL CAMPO   | Indicazioni per la compilazione              |
|--|--|
| Codice Fiscale   | 07447381216                                  |
| Denominazione  | DISTRETTO TECNOLOGICO CAMPANIA BIOSCIENCE    |
| Data di costituzione della partecipata   | 14/02/2013                                   |
| Forma giuridica  | Società consortile a responsabilità limitata |
| Tipo di fondazione   | Scegliere un elemento.                       |
| Altra forma giuridica  |  |
| Stato di attività della partecipata  | attiva                                       |
| Data di inizio della procedura <sup>(1)</sup>  |  |
| Società con azioni quotate in mercati regolamentati <sup>(2)</sup>                                   | no   |
| Società che ha emesso strumenti finanziari quotati in mercati regolamentati (ex TUSP) <sup>(2)</sup> | no   |
| La società è un GAL <sup>(2)</sup>   | no   |
| La società è una "Società benefit" <sup>(3)</sup>  | no   |

(1) Compilare solo se nel campo "stato di attività della partecipata" è stato indicato che sono in corso procedure di liquidazione oppure procedure concorsuali.

(2) Nell'applicativo le società con azioni quotate e quelle emittenti strumenti finanziari quotati in mercati regolamentati ("società quotate ex TUSP") e i Gruppi di Azione Locale (GAL) sono individuati mediante elenchi ufficiali.

(3) La "società benefit" è una società che nell'esercizio di una attività economica persegue, oltre allo scopo di dividerne gli utili, una o più finalità di beneficio comune e opera in modo responsabile, sostenibile e trasparente nei confronti di persone, comunità, territori e ambiente, beni ed attività culturali e sociali, enti e associazioni ed altri portatori di interesse. Tali finalità devono essere indicate specificatamente nell'oggetto sociale della società. La "società benefit" redige annualmente una relazione concernente il perseguimento del beneficio comune, da allegare al bilancio societario e da pubblicare nel proprio sito Internet (cfr. art. 1, commi 376 – 384, L. n. 208/2015).

## SEDE LEGALE DELLA PARTECIPATA

| NOME DEL CAMPO | Indicazioni per la compilazione  |
|----------------|----------------------------------|
| Stato          | Italia                           |
| Provincia      | NAPOLI                           |
| Comune         | NAPOLI                           |
| CAP*           | 80138                            |
| Indirizzo*     | VIA LUIGI DE CRECCHIO 7          |
| Telefono*      |                                  |
| FAX*           |                                  |
| Email*         | CAMPANIA.BIOSCIENCE@LEGALMAIL.IT |

\* campo con compilazione facoltativa

## SETTORE DI ATTIVITÀ DELLA PARTECIPATA

Indicare il settore ATECO rappresentativo dell'attività svolta. Nel caso in cui i settori siano più di uno, indicarli in ordine decrescente di importanza.

Dal 1° aprile 2025 è entrata in vigore la classificazione ATECO 2025. L'applicativo gestirà sia i vecchi (ATECO 2022) che i nuovi codici (ATECO 2025), ricordando che per le società, nella maggior parte dei casi, le informazioni di anagrafica, incluse quelle relative al settore di attività, sono acquisite dal Registro delle Imprese (nel quale i codici ATECO sono stati automaticamente riclassificati).

Il seguente file riporta la classificazione ATECO 2022 e ATECO 2025 con il dettaglio delle modifiche intervenute:

<https://www.istat.it/wp-content/uploads/2025/03/Sintesi-modifiche-struttura-ATECO-2025.xlsx>.

Per approfondimenti sulla classificazione Ateco si rimanda al link:

<https://www.istat.it/classificazione/ateco-2025/>

| NOME DEL CAMPO | INDICAZIONI PER LA COMPILAZIONE  |
|----------------|--|
| Attività 1     | Servizi di ricerca e sviluppo sperimentale nel campo delle biotecnologie (72.11) |
| Attività 2     |  |

SCHEDA REVISIONE PERIODICA DELLE PARTECIPAZIONI DETENUTE AL 31/12/2024

| NOME DEL CAMPO | INDICAZIONI PER LA COMPILAZIONE |
|----------------|---------------------------------|
| Attività 3     |                                 |
| Attività 4     |                                 |

#### ULTERIORI INFORMAZIONI SULLA PARTECIPATA

| NOME DEL CAMPO  | Indicazioni per la compilazione |
|---|---------------------------------|
| Società in house  | no                              |
| Previsione nello statuto di limiti sul fatturato <sup>(4)</sup>   | no                              |
| Società contenuta nell'allegato A al D.Lgs. n. 175/2016   | no                              |
| Società a partecipazione pubblica di diritto singolare (art.1, c. 4, lett. A) <sup>#</sup>  | no                              |
| Riferimento normativo società di diritto singolare <sup>(4)</sup>   |                                 |
| Società a controllo pubblico che adotta un sistema di contabilità analitica e separata per le attività oggetto di diritti speciali o esclusivi svolte insieme ad altre attività in regime di mercato <sup>§</sup> | no                              |
| Specificare se le regole per la contabilità separata sono dettate da:   | Scegliere un elemento.          |
| Società esclusa dall'applicazione dell'art. 4 con DPCM (art. 4, c. 9)   | no                              |
| Società esclusa dall'applicazione dell'art. 4 con provvedimento del Presidente della Regione o delle Prov. Autonome (art. 4, c. 9)  | no                              |
| Riferimento normativo atto esclusione <sup>(5)</sup>  |                                 |

\* La compilazione della Sezione "Ulteriori Informazioni sulla partecipata" non è richiesta per "società quotate ex TUSP", se la società è un GAL oppure se lo stato di attività della società è "in liquidazione" o "soggetta a procedure concorsuali".

<sup>(4)</sup> Compilare il campo solo se nel campo precedente è stato scelto "sì"

<sup>(5)</sup> Compilare il campo solo se in uno dei campi precedenti è stato scelto "sì"

<sup>#</sup> Per la nozione giuridica di "società a partecipazione pubblica di diritto singolare" di cui all'art. 1, comma 4, del TUSP, si veda l'orientamento della Struttura di monitoraggio disponibile sul sito del Ministero dell'Economia e delle Finanze al seguente link: [https://www.de.mef.gov.it/export/sites/sitodt/modules/documenti\\_it/patrimonio\\_pubblico/patrimonio\\_pa/Orientamento\\_del\\_18\\_novembre\\_2019\\_xSocietx\\_a\\_partecipazione\\_pubblica\\_di\\_diritto\\_singolarex.pdf](https://www.de.mef.gov.it/export/sites/sitodt/modules/documenti_it/patrimonio_pubblico/patrimonio_pa/Orientamento_del_18_novembre_2019_xSocietx_a_partecipazione_pubblica_di_diritto_singolarex.pdf)

<sup>§</sup> Occorre selezionare "Sì" se la società è a **controllo pubblico** (esercitato da una o più pubbliche amministrazioni congiuntamente), svolge attività economiche protette da **diritti speciali o esclusivi**, insieme con altre attività svolte in regime di economia di mercato ed ha adottato un sistema di **contabilità analitica e separata** secondo le indicazioni dettate dal MEF con la direttiva del 9 settembre 2019 (ai sensi del dell'art.6, c.1, TUSP) ovvero secondo le indicazioni dettate dall'Autorità di settore. Si ricorda che per diritti esclusivi o speciali si intendono i diritti concessi da un'autorità competente mediante una disposizione legislativa o regolamentare o disposizione amministrativa pubblicata, avente l'effetto di riservare, rispettivamente, a uno o più operatori economici l'esercizio di un'attività e di incidere sostanzialmente sulla capacità di altri operatori economici di esercitare tale attività.



# **DATI DI BILANCIO PER LA VERIFICA TUSP**

| NOME DEL CAMPO   | Anno 2024                             |
|--|---------------------------------------|
| Tipologia di attività svolta                           | Attività produttive di beni e servizi |
| Numero medio di dipendenti                             | 5                                     |
| Numero dei componenti dell'organo di amministrazione   | 8                                     |
| Compenso dei componenti dell'organo di amministrazione | 0                                     |
| Numero dei componenti dell'organo di controllo         | 3                                     |
| Compenso dei componenti dell'organo di controllo       |                                       |

| NOME DEL CAMPO        | 2024   | 2023    | 2022  | 2021  | 2020    |
|-----------------------|--------|---------|-------|-------|---------|
| Approvazione bilancio | si     | si      | si    | si    | si      |
| Risultato d'esercizio | 92.115 | 142.432 | 9.713 | 2.394 | 110.613 |

\* La compilazione della Sezione "Dati di bilancio per la verifica TUSP" non è richiesta per le "società quotate ex TUSP", se lo stato di attività della società è "in liquidazione" o "soggetta a procedure concorsuali".

## **1. Attività produttive di beni e servizi o Distretti tecnologici**

Compilare la seguente sotto-sezione se la "Tipologia di attività svolta" dalla partecipata è: "Attività produttive di beni e servizi" o "Attività di promozione e sviluppo di progetti di ricerca finanziati (Distretti tecnologici)".

| NOME DEL CAMPO                               | 2024    | 2023    | 2022    |
|--|---------|---------|---------|
| A1) Ricavi delle vendite e delle prestazioni | 583.927 | 400.906 | 188.418 |
| A5) Altri Ricavi e Proventi                  | 59.303  | 309.803 | 272.719 |
| di cui Contributi in conto esercizio         | 59.270  | 309.759 | 166.743 |

## **2. Attività di Holding**

Compilare la seguente sotto-sezione se la "Tipologia di attività svolta" dalla partecipata è: "Attività consistenti nell'assunzione di partecipazioni in società esercenti attività diverse da quella creditizia e finanziaria (Holding)".

| NOME DEL CAMPO  | 2024 | 2023 | 2022 |
|---|------|------|------|
| A1) Ricavi delle vendite e delle prestazioni  |      |      |      |
| A5) Altri Ricavi e Proventi   |      |      |      |
| di cui Contributi in conto esercizio  |      |      |      |
| C15) Proventi da partecipazioni   |      |      |      |
| C16) Altri proventi finanziari  |      |      |      |
| C17 bis) Utili e perdite su cambi   |      |      |      |
| D18 a) Rettifiche di valore di attività finanziarie - Rivalutazioni di partecipazioni |      |      |      |



### 3. Attività bancarie e finanziarie

Compilare la seguente sotto-sezione se la "Tipologia di attività svolta" dalla partecipata è: "**Attività bancarie e finanziarie**".

| NOME DEL CAMPO                         | 2024 | 2023 | 2022 |
|--|------|------|------|
| Interessi attivi e proventi assimilati |      |      |      |
| Commissioni attive                     |      |      |      |

### 4. Attività assicurative

Compilare la seguente sotto-sezione se la "Tipologia di attività svolta" dalla partecipata è: "**Attività assicurative**".

| NOME DEL CAMPO  | 2024 | 2023 | 2022 |
|---|------|------|------|
| I.1 Conto Tecnico dei rami danni - Premi di competenza, al netto delle cessioni in riassicurazione    |      |      |      |
| I.3 Conto Tecnico dei rami danni - Altri proventi tecnici, al netto delle cessioni in riassicurazione |      |      |      |
| II.1 Conto Tecnico dei rami vita - Premi dell'esercizio, al netto delle cessioni in riassicurazione   |      |      |      |
| II.4 Conto Tecnico dei rami vita - Altri proventi tecnici, al netto delle cessioni in riassicurazione |      |      |      |

### QUOTA DI POSSESSO (quota diretta e/o indiretta)

| NOME DEL CAMPO  | Indicazioni per la compilazione |
|---|---------------------------------|
| Tipologia di Partecipazione                               | Partecipazione indiretta        |
| Quota diretta <sup>(6)</sup>                              |                                 |
| Codice Fiscale Tramite <sup>(7)</sup>                     | 06521780632                     |
| Denominazione Tramite (organismo) <sup>(7)</sup>          | CONSORZIO TECHNAPOLI            |
| Quota detenuta dalla Tramite nella società <sup>(8)</sup> | 3,56%                           |

<sup>(6)</sup> Se la partecipazione è diretta o sia diretta che indiretta, inserire la quota detenuta direttamente dall'Amministrazione nella società.

<sup>(7)</sup> Compilare se per "Tipologia di Partecipazione" è stato indicato "Partecipazione Indiretta" o "Partecipazione diretta e indiretta". Inserire CF e denominazione dell'ultima "tramite" attraverso la quale la società è indirettamente partecipata dall'Amministrazione.

<sup>(8)</sup> Inserire la quota di partecipazione che la "tramite" detiene nella società.

### QUOTA DI POSSESSO – TIPO DI CONTROLLO

Indicare il tipo di controllo\* esercitato dall'Amministrazione sulla partecipata. Ai fini del controllo è necessario tener conto, oltre che della quota diretta, anche di eventuali quote indirette detenute dall'Amministrazione nella partecipata. Nel caso di società partecipata indirettamente, in via generale, inserire il tipo di controllo esercitato dall'Amministrazione sulla "tramite".

| NOME DEL CAMPO     | Indicazioni per la compilazione |
|--------------------|---------------------------------|
| Tipo di controllo* | nessuno                         |

\*Per la definizione di controllo si rinvia all'atto di orientamento del 15 febbraio 2018 emanato della Struttura di indirizzo, monitoraggio e controllo sull'attuazione del TUSP e alla deliberazione della Corte dei conti, Sezioni riunite in sede di controllo, 20 giugno 2019, n. 11/SSRRCO/QMIG/19.

**INFORMAZIONI ED ESITO PER LA RAZIONALIZZAZIONE**

| NOME DEL CAMPO   | Indicazioni per la compilazione |
|--|---------------------------------|
| Partecipazione ancora detenuta alla data di adozione del provvedimento | Sì                              |

Se la partecipazione è ancora detenuta alla data di adozione del provvedimento continuare con la compilazione dei campi di seguito riportati. Altrimenti, se la partecipazione non è più detenuta alla data di adozione del provvedimento, deve essere compilata la scheda "Partecipazione non più detenuta" in base alla tipologia della razionalizzazione realizzata.

|   |  |
|---|--|
| Società controllata da una quotata  | No   |
| CF della società quotata controllante <sup>(9)</sup>  |  |
| Denominazione della società quotata controllante <sup>(9)</sup>   |  |
| Attività svolta dalla Partecipata   | attività diversa dalle precedenti  |
| Descrizione dell'attività   | Servizi di ricerca e sviluppo nel campo delle biotecnologie  |
| Quota % di partecipazione detenuta dal soggetto privato <sup>(10)</sup>   |  |
| Svolgimento di attività analoghe a quelle svolte da altre società (art.20, c.2 lett. c)   | no   |
| Necessità di contenimento dei costi di funzionamento (art.20, c.2 lett. f)  | no   |
| Necessità di aggregazione di società (art.20, c.2 lett. g)  | no   |
| L'Amministrazione ha fissato, con proprio provvedimento, obiettivi specifici sui costi di funzionamento della partecipata? (art.19, c, 5) <sup>(11)</sup> | no   |
| Esito della revisione periodica <sup>(12)</sup>   | mantenimento senza interventi  |
| Modalità (razionalizzazione) <sup>(13)</sup>  | Scegliere un elemento.   |
| Termine previsto per la razionalizzazione <sup>(13)</sup>   |  |
| Dichiarazione di Cessione a titolo oneroso in Revisione straordinaria <sup>(14)</sup>   | No   |
| Note*   | L'Ente non ha alcuna possibilità di decidere sulla razionalizzazione o meno di tale partecipazione in ragione del fatto che il Consorzio Technapoli è in fallimento; il curatore fallimentare liquiderà le quote al fine di pagare parte del passivo fallimentare. |

<sup>(9)</sup> Compilare il campo solo se nel campo "Società controllata da una quotata" è stato scelto "sì".

<sup>(10)</sup> Compilare il campo se "Attività svolta dalla Partecipata" precedentemente selezionata è "Realizzazione e gestione di opera pubblica ovvero organizzazione e gestione di servizio di interesse generale tramite PPP (Art.4, c.2, lett. c)".

<sup>(11)</sup> Compilare il campo se "Tipo di controllo" è stato selezionato elemento diverso da "nessuno".

<sup>(12)</sup> La compilazione del campo non è richiesta per le società in liquidazione, per quelle soggette a procedure concorsuali e per i GAL.

<sup>(13)</sup> Campo obbligatorio se per "Esito della revisione periodica" è stato selezionato "Razionalizzazione".

<sup>(14)</sup> Nel campo l'Amministrazione deve specificare se nel provvedimento di revisione straordinaria, adottato ai sensi dell'art. 24 del TUSP, era stato indicato l'esito "Cessione a titolo oneroso". La compilazione non è richiesta se la società è in liquidazione, è soggetta a procedura concorsuale, è un GAL o nel caso in cui nel campo "Attività svolta dalla partecipata" sia stato selezionato "Coordinamento e attuazione patti territoriali e contratti d'area ex delibera CIPE 21/03/1997 (Art. 26, c.7) oppure "Gestione delle case da gioco – società già costituita e autorizzata alla data del 23/09/2016 (art. 26, c. 12 sexies)".

\*Campo con compilazione facoltativa.